



UNC

Universidad Nacional de Córdoba



1956 - 2016

60 Aniversario
de la FACULTAD
de ODONTOLOGÍA

2016

AÑO DEL BICENTENARIO
DE LA DECLARACIÓN DE LA
INDEPENDENCIA NACIONAL

Córdoba, 5 de octubre de 2016

VISTO:

Que, por expte. 0049083/16, la Sra. Jefa del Dpto. Recepción, Diagnóstico y Derivación de Pacientes eleva un proyecto para el registro de pacientes atendidos por alumnos en las cátedras clínicas de esta Facultad; y

CONSIDERANDO:

Que se trata de una actividad piloto, a aplicar en las cátedras de Prostodoncia IV B y Odontopediatria B para evaluar el procedimiento propuesto y elaborar, a partir de ello, un plan gradual con el fin de comenzar un proceso dirigido al registro único de pacientes y al seguimiento de su atención;

Atento los fundamentos expuestos en el expediente de marras y que no hay objeciones que formular;

Por ello,

LA DECANA DE LA FACULTAD DE ODONTOLOGÍA

RESUELVE:

ARTICULO 1º: Autorizar la aplicación del procedimiento de registro y seguimiento de pacientes atendidos por los alumnos, elevado por la Sra. Jefa del Dpto. Recepción, Diagnóstico y Derivación de Pacientes, Dra. Verónica Huespe Rico, el cual obra como anexos I, II, III y IV de la presente, en las cátedras de Prostodoncia IV B y Odontopediatria B, como experiencia piloto durante el corriente año.

ARTICULO 2º: Tómese nota, comuníquese y archívese.

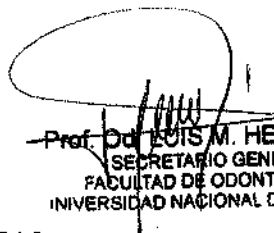
Prof. Dr. LUIS M. HERNANDO
SECRETARIO GENERAL
FACULTAD DE ODONTOLOGIA
UNIVERSIDAD NACIONAL DE CORDOBA

Prof. Dra. MIRTA SPADIGERO de LUJAN
DECANA
FACULTAD DE ODONTOLOGIA
UNIVERSIDAD NACIONAL DE CORDOBA

RESOLUCIÓN N°: 512

cf



UNC

Universidad Nacional de Córdoba



1956 - 2016

60 Aniversario
de la FACULTAD
de ODONTOLOGÍA

2016

AÑO DEL BICENTENARIO
DE LA DECLARACIÓN DE LA
INDEPENDENCIA NACIONAL

ANEXO I – Res. 512/16 Dec.

Procedimiento de registro y seguimiento de los pacientes atendidos por los alumnos en las Cátedras de Prostodoncia IV B y Odontopediatría B durante el año 2016

Objetivo:

- Registro y seguimiento de los pacientes atendidos por los alumnos en el año 2016 en la Cátedras de Prostodoncia IV B y Odontopediatría B.

Beneficios de este procedimiento:

La realización de este procedimiento resultaría beneficiosa ya que permitiría:

- Conocer el número total de pacientes atendidos en el año en curso en las Cátedras de Prostodoncia IV B y Odontopediatría B.
- Identificar a dichos pacientes.
- Registrar las prestaciones realizadas.
- Permitir el seguimiento de los pacientes hasta el alta de su tratamiento.
- Favorecer la búsqueda de la Historia Clínica realizada en las Cátedras ante un eventual reclamo, hasta tanto se implemente el sistema informático en su totalidad.
- Evaluar el resultado del procedimiento en términos de efectividad.

Recursos necesarios para la implementación de la propuesta:

- Sistema informático de registro de pacientes (actualmente en uso).
- Instrumentos a utilizar: Historia Clínica realizada en la Cátedra por el alumno, visada por el Profesor Asistente.
- Ficha con los datos necesarios del paciente, alumno interviniente, Profesor Asistente responsable y tratamiento realizado para cargar en el sistema. Esta ficha se confeccionará para tal fin.
- Constancia de registro inicial, prestaciones realizadas y baja/alta del tratamiento que se confeccionará expresamente para esta actividad y se adjuntará a la Historia Clínica en papel realizada en la Cátedra.
- Personal del Departamento de Recepción, Diagnóstico y Derivación de pacientes destinado a la carga de datos en el sistema.

Descripción del procedimiento:

En el diseño del procedimiento se tuvieron en cuenta las siguientes consideraciones:

No será necesario el paso de los pacientes por el Departamento de Recepción a los fines del fichado debido a que los mismos ya fueron admitidos en la Cátedra para su atención y tienen Historia Clínica confeccionada y, como se mencionó anteriormente, en general son pacientes que no requieren derivaciones a otras Cátedras. De todas maneras, en caso de necesitarlas, el paciente sólo deberá presentarse en Recepción para efectuar la consulta correspondiente teniendo ya su



UNC

Universidad Nacional de Córdoba



1956 - 2016

60 Aniversario
de la FACULTAD
de ODONTOLOGÍA

2016

AÑO DEL BICENTENARIO
DE LA DECLARACIÓN DE LA
INDEPENDENCIA NACIONAL

registro como paciente de la Facultad realizado. Esto facilitaría el normal funcionamiento del servicio de Recepción, Diagnóstico y Derivación atendiendo la demanda espontánea y evitaría demoras receptando pacientes que ya están siendo atendidos y poseen Historia Clínica.

Respecto al registro de las prestaciones realizadas, lugar y responsables de la atención, se realizará en una sección del sistema diseñada para tal fin por el Área de Informática. Los datos podrán ser recuperarlos cada vez que se ingrese a la historia clínica del paciente.



ANEXO II – Res. 512/16 Dec.

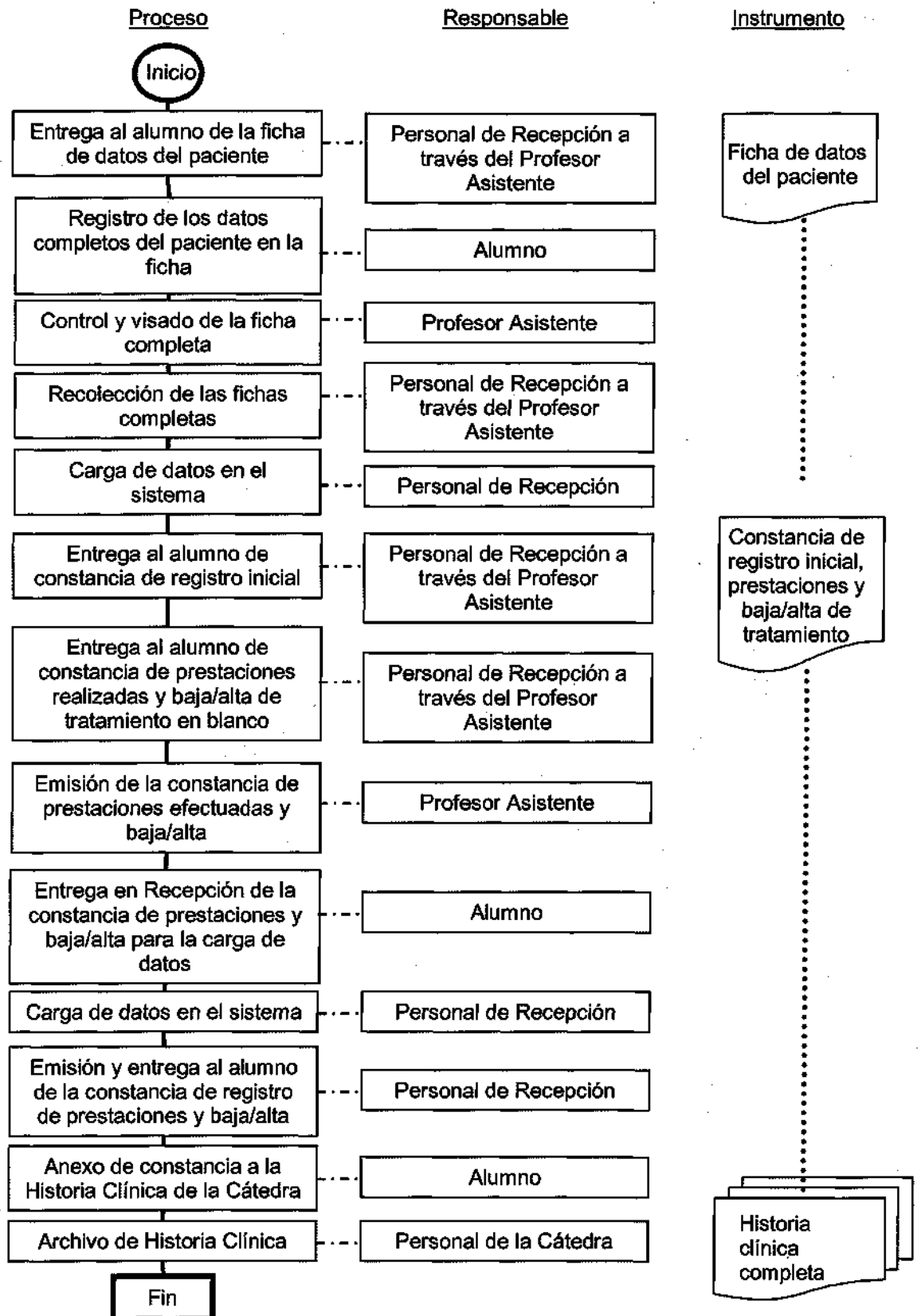



ANEXO III – Res. 512/16 Dec.

FICHA DE DATOS DEL PACIENTE

Completar con letra clara de imprenta todos los datos solicitados

Cátedra donde está siendo tratado el paciente:

Horario de trabajo práctico (día y hora):

Apellido y nombre completo del alumno interviniente:

..... DNI del alumno:

Profesor Asistente responsable:

Datos del paciente:

Tipo de Documento: DNI CI LC LE PAS

(marcar lo que corresponda)

Número de documento:

Apellidos:

(tal como figura en el DNI)

Nombres:

(tal como figura en el DNI)

Sexo: Masculino Femenino

Estado Civil: Soltero/a Casado/a Divorciado/a Unión de Hecho

Grupo Sanguíneo: 0 A B AB Factor (+) (-)

Cuil:

Lugar de Nacimiento: País:.....

Provincia:.....

Localidad:

Fecha de nacimiento:/...../.....

Nivel de estudios alcanzados: (marcar lo que corresponda)

Sin estudios Primario Incompleto Primario Completo

Secundario Incompleto Secundario Completo Terciario Incompleto

Terciario completo Universitario Incompleto Universitario Completo

Ocupación actual:

Obra Social:



Servicio de emergencia: No tiene Tiene Cuál?

Médico de cabecera:Teléfono:.....

Domicilio actual: Calle:

Localidad: Provincia:

Teléfono: Fijo: Celular:

Persona de contacto para llamar en caso de urgencia:

..... Teléfono:

Fuma: NO SI Cantidad:

Está embarazada? NO SI Semanas de gestación:

Afecciones que presenta o ha presentado (indicar cuáles):

.....
.....

Toma medicación: NO SI Cuál?

.....
.....

Alérgico a medicamentos? NO SI a qué?

Lugar y fecha:

..... Firma del paciente Aclaración DNI
..... Firma del padre o tutor Aclaración DNI
..... Firma del Alumno Aclaración DNI
..... Firma del Profesor Asistente Aclaración Mat. Prof.

Para uso interno del Departamento de Recepción de Pacientes:	
Registro inicial	Registro prestaciones y baja/alta
Fecha:/...../.....	Fecha:/...../.....



UNC

Universidad Nacional de Córdoba



1956 - 2016

60 Aniversario
de la FACULTAD
de ODONTOLOGÍA

2016

AÑO DEL BICENTENARIO
DE LA DECLARACIÓN DE LA
INDEPENDENCIA NACIONAL

Fecha..... Prestación Vº Bº Prof. Asist. _____

Fecha..... Prestación Vº Bº Prof. Asist. _____

BAJA / ALTA DE TRATAMIENTO

Fecha de baja:/...../..... Motivo:

Fecha de alta:/...../.....

Observaciones:

.....
.....

_____ Firma del paciente	_____ Aclaración	_____ DNI
_____ Firma del padre o tutor	_____ Aclaración	_____ DNI
_____ Firma del Alumno	_____ Aclaración	_____ DNI
_____ Firma del Profesor Asistente	_____ Aclaración	_____ Mat. Prof.

Constancia de registro de prestaciones y baja/alta de tratamiento en el sistema:

...../...../.....

_____ Firma del responsable	_____ Aclaración	_____ Sello
--------------------------------	---------------------	----------------

Importante: Este documento, una vez completo con todos los registros, debe ser adjuntado a la Historia Clínica del paciente.