

Universidad Nacional

1/1

Exp. 70-05-00305 y  
Agr. 70-05-00307

de  
Córdoba

República Argentina

Córdoba, 05 JUN 2006

**VISTO:**

Las presentes actuaciones, en las que tramita la reestructuración de la planta de personal propuesta a fojas 267/268 por el Instituto de Hematología y Hemoterapia, tendiente a corregir situaciones irregulares del actual organigrama de esa dependencia en pos de un mejor funcionamiento de la misma; y

**CONSIDERANDO:**

Lo solicitado por la Dirección del citado Instituto en sus notas de fojas 197 y 270;

Que a tal efecto a fojas 255/266 se realiza un pormenorizado informe en cuanto a cada uno de los agentes involucrados en la reestructuración de marras, quienes a fojas 278 prestan la debida conformidad a la transformación de sus respectivos cargos;

La informativa de la Dirección General de Personal que corre a fojas 271/273;

Lo expresado por la Secretaría de Administración a fojas 276 y el proyecto de rectificación presupuestaria que agrega a fojas 282/283; Por ello, en uso de las atribuciones conferidas por R.HCS 352/95, y teniendo en cuenta lo dispuesto por las RR.RR. 439 y 1098/06,

**EL RECTOR DE LA UNIVERSIDAD NACIONAL DE CÓRDOBA**

**RESUELVE:**

**ARTÍCULO 1º.-** Aprobar la nueva estructura orgánica-funcional del Instituto de Hematología y Hemoterapia, en un todo de acuerdo al organigrama propuesto a fojas 189/191, que forma parte integrante de la presente.

**ARTÍCULO 2º.-** Aprobar la modificación de presupuesto en la planta de personal del Instituto de Hematología y Hemoterapia que da cuenta la planilla *ad hoc* confeccionada a fojas 282/283 por la Secretaría de Administración, la cual integra el cuerpo de la presente.

**ARTÍCULO 3º.-** Declarar que la referida rectificación de cargos se realiza de acuerdo a los términos del Art. 59 de la Ley 24.521 –de Educación Superior–, debiendo ajustarse la ejecución de plantas a los créditos asignados en el Inciso 1 del presupuesto vigente.

**ARTÍCULO 4º.-** En virtud de lo dispuesto precedentemente, reubicar en forma definitiva al personal del Instituto de Hematología y Hemoterapia que se menciona a continuación en el cargo que en cada caso se indica:

- SUSANA GRACIELA RUIZ (Leg. 24.567) ..... 710-A



Exp. 70-05-00305 y  
Agr. 70-05-00307

de  
Córdoba

República Argentina

- ELENA MARÍA CRISTINA TREVIÑO (Leg. 20.065)... 709-A
- RAÚL AURELIO BORDONE (Leg. 33.369) ..... 709-A
- MARÍA LUCRECIA ETCHEVERRY (Leg. 35.449) ..... 709-A
- CLAUDIA DOMÍNGUEZ DE SARTOR (Leg. 33.370) . 708-A
- ÁNGEL MARCELO TERRAGNO (Leg. 37.742) ..... 707-A
- ADRIANA HAYDEÉ VARGAS (Leg. 38.397) ..... 707-C
- ELENA BEATRIZ PALOMAR (Leg. 42.743) ..... 707-C
- CATALINA BERISVIL DE ALONSO (Leg. 23.310) ..... 709-A
- MARÍA ISABEL RIVERO (Leg. 21.162) ..... 708-C
- LIDIA BEATRIZ MARTÍNEZ (Leg. 19.518) ..... 709-A
- SUSANA LIVIA VÁZQUEZ (Leg. 25.580) ..... 708-C
- CRISTINA PAOLA MARGARA (Leg. 80.007) ..... 708-D
- CLAUDIA CARABAJAL MIOTTI (Leg. 42.494) ..... 709-C
- RITA GAGLIANO (Leg. 20.455) ..... 708-C
- MARÍA JOSÉ ZAPIOLA (Leg. 33.712) ..... 708-D
- JUAN IGNACIO PICONE (Leg. 37.499) ..... 708-C
- DAMIÁN ANDRADE (Leg. 27.946) ..... 708-B
- CLAUDIA SARMIENTO (Leg. 35.689) ..... 708-C
- HILDA BEATRIZ BURCHERI (Leg. 20.638) ..... 708-C
- LAURA VÁZQUEZ DE DI NANNO (Leg. 21.256) ..... 707-E
- ERICA BETIANA MAROUCH (Leg. 41.730) ..... 707-C

**ARTÍCULO 5º.-** Designar interinamente en el Instituto de Hematología y Hemoterapia al personal que se menciona a continuación en el cargo docente que en cada caso se señala, a partir de la fecha y hasta el 31 de marzo de 2007, o antes si fueren cubiertos por concurso:

- SUSANA GRACIELA RUIZ (Leg. 24.567) .....JTP DSE (114)
- ELENA MARÍA CRISTINA TREVIÑO (Leg. 20.065)..JTP DSE (114)
- CLAUDIA DOMÍNGUEZ DE SARTOR (Leg. 33.370) JTP DS (115)
- CATALINA BERISVIL DE ALONSO (Leg. 23.310) ....JTP DS (115)

**ARTÍCULO 6º.-** Como consecuencia de lo dispuesto en los artículos que anteceden, dar de baja a partir de la fecha al personal del Instituto de Hematología y Hemoterapia que más abajo se consigna, de los cargos docentes en que fuera designado interinamente por la resolución rectoral que en cada caso se señala:

- SUSANA GRACIELA RUIZ (Leg. 24.567), Profesor Asociado con dedicación exclusiva (Cód. 105), R.R. 439/06



Universidad Nacional

3/3

Exp. 70-05-00305 y  
Agr. 70-05-00307

de  
Córdoba

República Argentina

- ELENA MARÍA CRISTINA TREVIÑO (Leg. 20.065), Jefe de Trabajos Prácticos con dedicación exclusiva (Cód. 113), R.R. 1098/06
- RAÚL AURELIO BORDONE (Leg. 33.369), Jefe de Trabajos Prácticos DS (Cód. 115), R.R. 439/06
- MARÍA LUCRECIA ETCHEVERRY (Leg. 35.449), Jefe de Trabajos Prácticos con dedicación exclusiva (Cód. 113), R.R. 439/06
- CLAUDIA DOMÍNGUEZ DE SARTOR (Leg. 33.370), Jefe de Trabajos Prácticos con dedicación semiexclusiva (Cód. 114), R.R. 439/06
- CLAUDIA DOMÍNGUEZ DE SARTOR (Leg. 33.370), Profesor Adjunto con dedicación semiexclusiva (Cód. 110), R.R. 439/06
- ÁNGEL MARCELO TERRAGNO (Leg. 37.742), Jefe de Trabajos Prácticos DS (Cód. 115), R.R. 1098/06
- ADRIANA HAYDEÉ VARGAS (Leg. 38.397), Jefe de Trabajos Prácticos DSE (Cód. 114), R.R. 439/06
- ELENA BEATRIZ PALOMAR (Leg. 42.743), Jefe de Trabajos Prácticos DS (Cód. 115), R.R. 439/06.

**ARTÍCULO 7º.-** El personal involucrado en la presente resolución, en el término de diez (10) días y con copia de la misma, deberá concurrir a la Caja Complementaria de Jubilaciones y Pensiones del Personal de la Universidad Nacional de Córdoba a efectos del trámite pertinente (Art. 56 del Reglamento de la Caja - t.o. 1990).

**ARTÍCULO 8º.-** Tome razón el Departamento de Actas, comuníquese y dése cuenta al H. Consejo Superior.

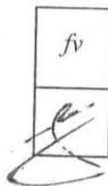

Prof. Ing. FÉLIX R. ROCA  
SECRETARIO GENERAL  
UNIVERSIDAD NACIONAL DE CÓRDOBA

PROF. ING. JORGE H. GONZALEZ  
RECTOR  
UNIVERSIDAD NACIONAL DE CORDOBA

RESOLUCIÓN N°:

1167

# ORGANIGRAMA

DIRECTOR EJECUTIVO

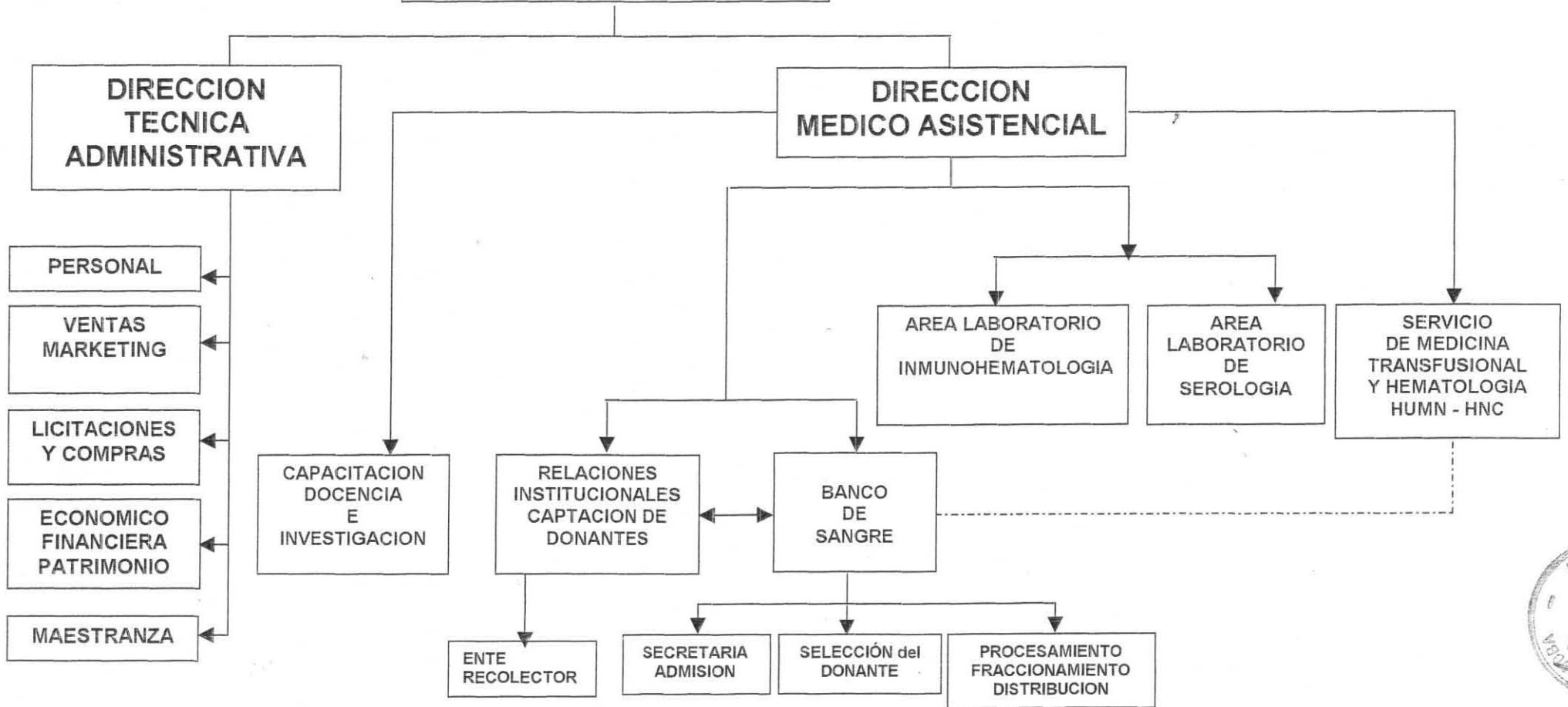

Méd. Esp. PATRICIA R. FERRELLI  
Directora del Instituto de Hematología y Hemoterapia

# DIRECTOR EJECUTIVO

Med. Patricia Ferrero

## DIRECCION TECNICA ADMINISTRATIVA

Graciela Sagristani

PERSONAL  
Ruben D. Avila

VENTAS  
MARKETING  
Mario Ruiz

LICITACIONES  
Y COMPRAS  
María José Zapiola

ECONOMICO  
FINANCIERA  
PATRIMONIO  
Cr. Paola Margara

MAESTRANZA  
Aux. Tec.  
Laura Dinano

## DIRECCION MEDICO ASISTENCIAL

Med. Susana Ruiz de Frattari

AREA LABORATORIO DE  
INMUNOHEMATOLOGIA  
Bioq. Catalina Berisvil  
Tec. Maria I. Rivero  
Biol. Juan Bajo  
Tec. Elena Palomar

AREA  
LABORATORIO  
DE  
SEROLOGIA  
Bioq. Elena Trevigno  
Bioq. Dominguez Claudia  
Tec. Erica Marouch

SERVICIO  
DE MEDICINA  
TRANSFUSIONAL  
Y HEMATOLOGIA  
HUMN - HNC  
Anexo  
Personal Servicios

CAPACITACION  
DOCENCIA  
E  
INVESTIGACION  
Med. Patricia Ferrero  
Med. Susana Ruiz  
Bioq. Elena Trevigno  
Bioq. Catalina Berisvil

RELACIONES  
INSTITUCIONALES  
CAPTACION DE  
DONANTES  
Lic. Silvia Carranza  
CS. Alfredo Dominguez

BANCO DE  
SANGRE  
Med. Lucrecia  
Etcheverry

ENTE  
RECOLECTOR  
Bio. Juan Piccone

SECRETARIA  
ADMISION  
Adriana Heumann

SELECCION del  
DONANTE

PROCESAMIENTO  
FRACCIONAMIENTO  
DISTRIBUCION  
Tec. Jesús L. Silvera  
Tec. Rita Gagliano  
Tec. Adriana Vargas



Méd. Esp. PATRICIA R. FERRERO  
Directora del Instituto de  
Hematología y Hemoterapia - U.N.C.



**Anexo  
Personal Servicios**

**Servicio Medicina Tranfusional H.U.M.N.**

Responsable a Cargo  
A Designar  
Med. Damian Andrade  
Bioq. Robín María Rosa  
Tec. Susana Vazquez  
Bioq. Terragno Angel M.

**Servicio Medicina Tranfusional H.N.C.**

Responsable a Cargo  
**Med. Lidia Martinez**

Bioq. Gustavo Trecco  
Tec. Claudia Sarmienta  
Tec. Hilda Burcheri  
Tec. Ivana Martina  
Tec. Maria A. Diaz  
Tec. Ricardo Romero  
Tec. Mariela Navarrete

**Hematología Clínica**

Responsable a Cargo  
**Med. Raúl Bordone**

  
Méd. Esp. PATRICIA R. FERRERO  
Director del Instituto de  
Hematología y Hemoterapia - U.N.C.



EXPTE 70-05-00305 agr.70-05-00307  
SECRETARIA DE ADMINISTRACION (D.G.P.P.)  
CORDOBA, 18 de mayo de 2006

### PROYECTO DE MODIFICACION PRESUPUESTARIA

1-Personal  
11-Personal Permanente

#### Supresiones

Cant.	Cargo	Remun. Mensual
1	Categoría 708-A	1.795,49
1	Categoría 708-C	1.841,50
1	Categoría 707-B	1.644,54
1	Categoría 707-C	1.791,67
1	Categoría 707-C	1.712,69
1	Categoría 707-C	1.730,13
1	Categoría 707-C	1.491,63
1	Categoría 707-C	1.514,19
1	Categoría 707-C	1.760,05
1	Categoría 707-D	1.300,21
1	Categoría 706-C	1.212,67
1	Categoría 706-D	1.292,69
1	Categoría 706-D	1.242,85
1	Categoría 706-E	1.568,51
1	105-Profesor Asociado DE (006)	3.631,68
1	113-Jefe Trab. Práct. DE (009)	2.879,32
1	113-Jefe Trab. Práct. DE (009)	1.951,29
1	110-Profesor Adjunto DSE (020)	916,64
1	114-Jefe Trab. Práct. DSE (026)	1.118,61
1	114-Jefe Trab. Práct. DSE (026)	714,24
1	115-Jefe Trab. Práct. DS (032)	476,94
1	115-Jefe Trab. Práct. DS (032)	361,82
1	115-Jefe Trab. Práct. DS (032)	389,95
<b>Total supresiones .....</b>		<b>34.339,31</b>

**Creaciones**

Cant.	Cargo	Remun. Mensual
1	Categoría 710-A	1.742,36
1	Categoría 709-A	1.589,64
1	Categoría 709-A	1.904,73
1	Categoría 709-A	1.751,23
1	Categoría 709-A	1.987,10
1	Categoría 709-A	2.029,59
1	Categoría 709-C	1.589,65
1	Categoría 708-A	1.691,46
1	Categoría 708-B	1.639,40
1	Categoría 708-C	1.729,60
1	Categoría 708-C	1.832,00
1	Categoría 708-C	1.743,27
1	Categoría 708-C	1.504,57
1	Categoría 708-C	1.608,22
1	Categoría 708-C	1.780,46
1	Categoría 708-D	1.546,46
1	Categoría 708-D	1.588,84
1	Categoría 707-A	1.461,18
1	Categoría 707-C	1.385,58
1	Categoría 707-C	1.424,62
1	Categoría 707-C	1.474,62
1	Categoría 707-E	1.607,67
2	Jefe Trab. Práct. DSE (026)	2.249,34
2	Jefe Trab. Práct. DS (032)	619,06
<b>Total creaciones .....</b>		<b>39.480.65</b>

**RESUMEN GENERAL**

<b>Total supresiones .....</b>	<b>34.339,31</b>
<b>Total creaciones .....</b>	<b>39.480,65</b>
<b>Diferencia mensual ...</b>	<b>5.141,34</b>
<b>Diferencia anual.....</b>	<b>66.837,42</b>

La presente rectificación de cargos se realiza de acuerdo a los términos del Art. 59 de la Ley 24521 - LEY DE EDUCACION SUPERIOR, debiéndose ajustar la ejecución de plantas a los créditos asignados en el Inciso I del presupuesto vigente.

dit/