

Universidad
Nacional
de Córdoba



Área de
Gestión
Institucional

Córdoba, **21 FEB 2018**

VISTO:

La necesidad de disponer de información precisa y actualizada respecto de la contratación de los seguros de los vehículos de la flota de la UNC y para los procedimientos licitatorios que lleva a cabo la DGC

Y CONSIDERANDO:

Que el Dpto. Soporte Ec- Fin Área Central de la DGTI, desarrolló un sistema web para el registro de los datos del seguro de los vehículos de la UNC según requerimientos de la Dirección General de Contrataciones

Que contar con la información centralizada facilitará activar el mecanismo para el caso de siniestro del vehículo

Que esta medida contribuirá a una gestión eficiente para la adecuada toma de decisiones

Por ello,

**EL TITULAR DEL AREA DE GESTIÓN INSTITUCIONAL
RESUELVE:**

ARTÍCULO 1º: AUTORIZAR y APROBAR el uso del Sistema de Registro Seguro de Vehículos de la UNC en todo el ámbito de la UNC el que se encuentra alojado en el sitio de la Mesa Virtual.

ARTÍCULO 2º: DESIGNAR como administradores del sistema a la Dirección General de Contrataciones, Departamento de Contrataciones de Bienes y Servicios.

ARTÍCULO 3º: DESIGNAR como Técnicos del sistema a la Dirección General de Tecnologías Informáticas, Departamento Soporte Ec-Fin Área Central.

ARTÍCULO 4º: APROBAR el Manual del Sistema de Registro Seguros de Vehículos de la UNC elaborado por la DGC que obra como Anexo a la presente

ARTÍCULO 5º: INSTRUIR a la Dirección General de Contrataciones a que establezca el procedimiento para la puesta en funcionamiento del sistema en todo el ámbito de la UNC.

ARTÍCULO 6º: Comuníquese a la Dirección General de Contrataciones, al Dpto. Soporte Ec-Fin Área Central (DGTI), a la Dirección de Patrimonio (DGCyF) y al Centro de Información y Comunicación Institucional.

RESOLUCIÓN AGI Nº:

003

Ing. Agr. Juan Marcelo Conrero
Titular del Área de Gestión Institucional
Universidad Nacional de Córdoba



ANEXO

Manual del Sistema de Registro Seguro de Vehículos UNC

V.1.0.0

Para ingresar al Sistema de Registro Seguro de Vehículos UNC deberá realizarlo a través de la Mesa Virtual. Aparecerá la siguiente pantalla



versión 1.0.0

Formulario de inicio de sesión

Usuario (*)

Clave (*)

Ingresar

[Cambiar clave de Open-Id](#)

Tenga en cuenta que el cambio de esta clave se va a reflejar en todos los sistemas que utilizan Open-Id para su ingreso.

Desarrollado por SPGI

El usuario deberá ingresar su clave y contraseña.

Posteriormente aparecerá la siguiente pantalla.

El usuario deberá ingresar al sitio que indica la flecha



Pasos para CONSULTAR los datos del vehículo en el sistema

Inmediatamente accederá a la siguiente pantalla:

Inicio Registro Seguros de Vehículos

Columna Condicion Valor
46000 - Secretaría de Planificación y Gestión Institucional

Descripción:
Número chasis:
Número motor:
Patente:
Modelo:
Estado: -- Sin Seleccionar --
Origen: -- Sin Seleccionar --

Entrar

No hay datos cargados
Vehículo Provisionalmente



El sistema prevé que sólo podrá consultar los vehículos de su área, es decir, los afectados a la flota de cada Dependencia.

Podrá realizar la consulta colocando algunos de los datos que solicita el sistema y luego, haciendo click en filtrar, se podrá tener la información de los vehículos de la Dependencia:

Columna Condición Valor

46000 - Secretaria de Planificacion y Gestion Institucional ▼

Descripción:

Numero chasis:

Numero motor:

Patente:

Modelo:

Estado: -- Sin Seleccionar -- ▼

Origen: -- Sin Seleccionar -- ▼

Filtrar

No hay datos cargados

✓ Vehículo Provisoriamente

Area	Descripcion	Numero chasis	Numero motor	Patente	Modelo	Estado	Observaciones
46000 - Secretaria de Planificacion y Gestion Institucional re							Observaciones Seleccionar
46000 - Secretaria de Planificacion y Gestion Institucional re							Observaciones Seleccionar

✓ Vehículo Provisoriamente



En la siguiente pantalla puede advertirse que en la anteúltima columna al lado de cada uno de los vehículos, aparece la siguiente descripción:

- a) En color verde, Diaguita: esto indica que los datos que allí figuran son los que previamente fueron cargados en el sistema Diaguita Módulo Patrimonio.
- b) En color rojo, Provisorio: que indica que los datos que allí figuran son los registrados en este sistema y que deberá gestionarse el alta patrimonial de acuerdo al mecanismo habitual.

Area	Descripción	Numero DNI	Numero motor	Placa	Modelo	Estado	Observaciones	
21000 - Secretaria General	FORDON CITROEL BERLINGO		1004010007600	11P 297	2010	ACTIVO	placa CITROEL	Diaguita Observaciones
21000 - Secretaria General	CHEVROLET PICK UP TR51640C PATENTE AF4578 7		401334	AF4 378	1996	ACTIVO		Diaguita Observaciones
21000 - Secretaria General	VEHICULO MARCA TOYOTA COROLA 1.8 PATENTE DOP951		74-903470	DOP 921	2000	ACTIVO		Diaguita Observaciones
21000 - Secretaria General	UNIDAD NUEVA ECOSPORT 1.6L 421X PLUS DOMINIO EIV530		003058659620	EIV 530	2005	ACTIVO		Diaguita Observaciones
21000 - Secretaria General	PICKUP 4X4 TOYOTA		3-4961177	DOP 921	2000	ESQA		Diaguita Observaciones
21000 - Secretaria General	VEHICULO MARCA TOYOTA HILUX 4X4		74-921534	DOP 900	2000	ACTIVO		Diaguita Observaciones
21000 - Secretaria General	TOYOTA COROLA 1.8 TIPO SEDAN, 4 RUEDAS PATENTE MDOQ 800		36-7881455	DQV 800	2001	ACTIVO		Diaguita Observaciones
21000 - Secretaria General	NISSAN SENTRA ADEVA NT CON YEB091		MR20632263-	YEB 091	2011	ACTIVO		Diaguita Observaciones
21000 - Secretaria General	NISSAN SENTRA ADEVA NT CON YEB090		MR21632262-	YEB 090	2011	ACTIVO		Diaguita Observaciones
21000 - Secretaria General	amogrin			5555	2017	ACTIVO		Observaciones Selecciona

Pasos para REGISTRAR

los datos del vehículo en el sistema

Ingresar al botón indicado con la flecha verde: **VEHÍCULO PROVISORIAMENTE**

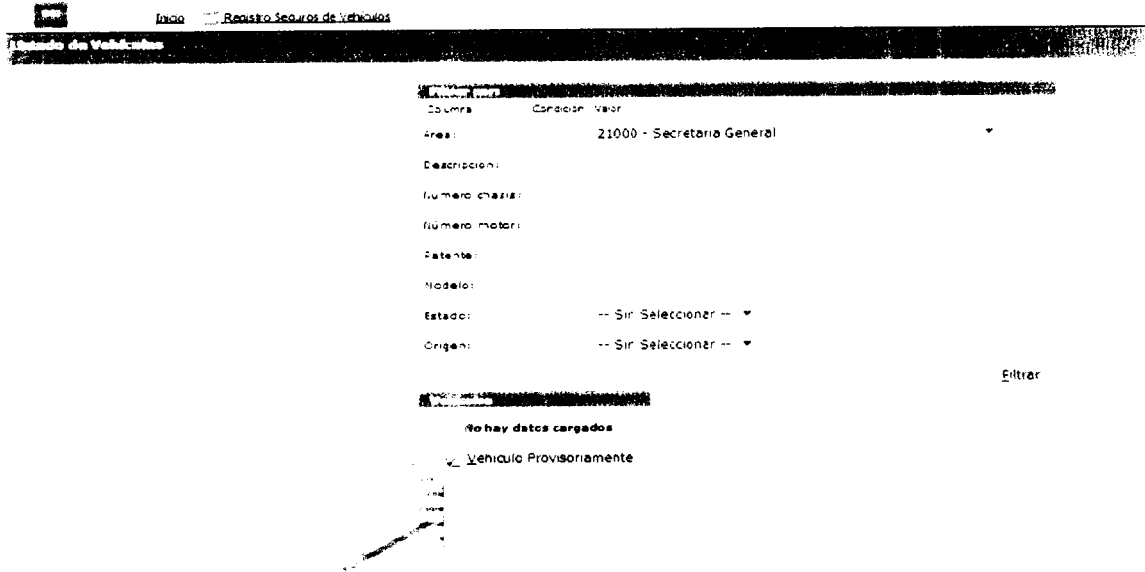

Colocar los datos que solicita el sistema:

- ✓ Descripción del vehículo
- ✓ Numero de chasis
- ✓ Numero de motor
- ✓ Patente
- ✓ Modelo
- ✓ Área

Posteriormente en el campo Estado, el sistema desplegará un menú de opciones:

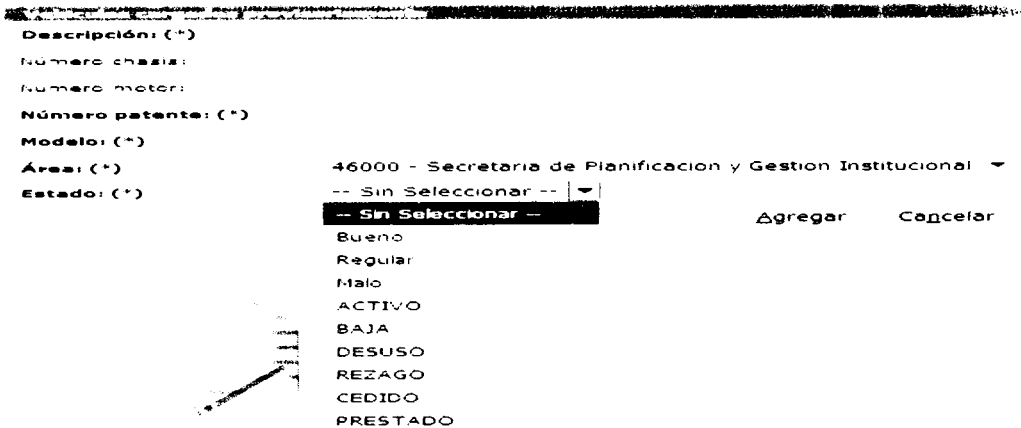



El usuario deberá seleccionar el estado del vehículo a manera informativa. Luego presionar el botón agregar y de esta manera, los datos cargados ingresaran al sistema.

Area	Descripción	Numero chasis	Numero motor	Patente	Modelo	Estado	Observaciones
46000 - Secretaria de Planificación y Gestión Institucional	auto royo						Observaciones Selecccionar
46000 - Secretaria de Planificación y Gestión Institucional	Lamborghini						Observaciones Selecccionar
46000 - Secretaria de Planificación y Gestión Institucional	renault 12 gris						Observaciones Selecccionar

Vehículo Provisionalmente

Ingresando al campo OBSERVACIONES, indicado con la flechase aparecerá la pantalla que continúa en donde el sistema permitirá colocar cualquier dato que se considere importante en el campo observaciones y guardar:

Datos del Vehículo

Descripción: Lamborghini

Número chasis: 11111

Número motor: 22222

Número patente: Sole1

Modelo: 2017

Observaciones:



Al guardar los datos el sistema mostrará la primera pantalla y allí seleccionando la lupa se podrá acceder a todos los datos del vehículo.

Área	Descripción	Número chasis	Número motor	Patente	Marca	Edad	Observaciones	Acciones
46000 - Secretaria de Planificación y Gestión Institucional	auto top						Observaciones	Seleccionar
46000 - Secretaria de Planificación y Gestión Institucional	Lamborghini						Observaciones	Seleccionar
46000 - Secretaria de Planificación y Gestión Institucional	renault 12 gris 122333665	0100256828	1972		ACTIVO	datos provisionales	Observaciones	Seleccionar

Vehículo Provisionalmente

Descripción: (*) Lamborghini

Número chasis:

Número motor: 000000

Número patente: (*)

Modelo: (*) 2017

Área: (*) 46000 - Secretaria de Planificación y Gestión Institucional ▼

Estado: (*) ACTIVO ▼

Eliminar Modificar Cancelar

En esta etapa el usuario podrá acceder a eliminar el registro o a modificar los datos.



Descripción: (*) (Tipo de cobertura, CIA aseguradora, Otros)

Número chasis:

Número motor:

Número patente: (*)

Modelo: (*)

Área: (*) 46000 - Secretaria de Gestión Institucional ▼

Estado: (*) -- Sin Seleccionar -- ▼

[Agregar](#) [Cancelar](#)

IMPORTANTE:

En el campo "DESCRIPCIÓN" el usuario deberá completar indefectiblemente los datos que allí se solicitan indicados con una flecha:

- Tipo de cobertura con que cuenta el vehículo, detallando las características de la misma.
- Nombre de la compañía aseguradora.
- Cualquier otro dato que el usuario considere pertinente detallar.

El sistema permite además listar la totalidad de los vehículos registrados de la Dependencia en formato pdf o xls

Filtrar Limpiar [alt + shift + L]

Área	Descripción	Número chasis	Número motor	Patente	Modelo	Estado	Observaciones	Observaciones	Seleccionar
22000 - Secretaría de Planificación y Gestión Institucional	BCCO SPORT 1	1		46	2018	ACTIVO	REGISTRO DE PRUEBA	Observaciones	Seleccionar
22000 - Secretaría de Planificación y Gestión Institucional	FIAT 600	2	2	47	1977	Bueno	REGISTRO DE PRUEBA	Observaciones	Seleccionar

[Vehículo Provisoriamente](#)

"2018, Año del Centenario de la Reforma Universitaria"



Secretaría
de Gestión
Institucional



Dirección
General de
Contrataciones

**Manual de uso del Registro Seguro de Vehículos de la UNC
V 2.0.0**

**Material elaborado por Lic. Soledad Vazquez
Departamento de Contratación de Bienes y Servicios
Dirección General de Contrataciones
Secretaría de Gestión Institucional**

A handwritten signature in black ink, appearing to be the initials "SV" or similar, written in a cursive style.