

OBRA: PINTURA DE FACHADA ESTE Y SUR	
PLANO DE PLANTA GENERAL DEL EDIFICIO	
ESC.: 1:200	
PROYECTO	ING. T. C. UBIOS
REVISÓ	ING. T. C. UBIOS
DBUJO	ING. T. C. UBIOS
	P.D.Nº. 1 a

DETALLE DE GOTERÓN
EJECUTADO EN CHAPA GALVANIZADA DE 0.9 mm
PARA SER FIJADO CON TORNILLOS Y TACOS DE
POLIETILENO Y SELLADOR DE SILICONA ACRILICA

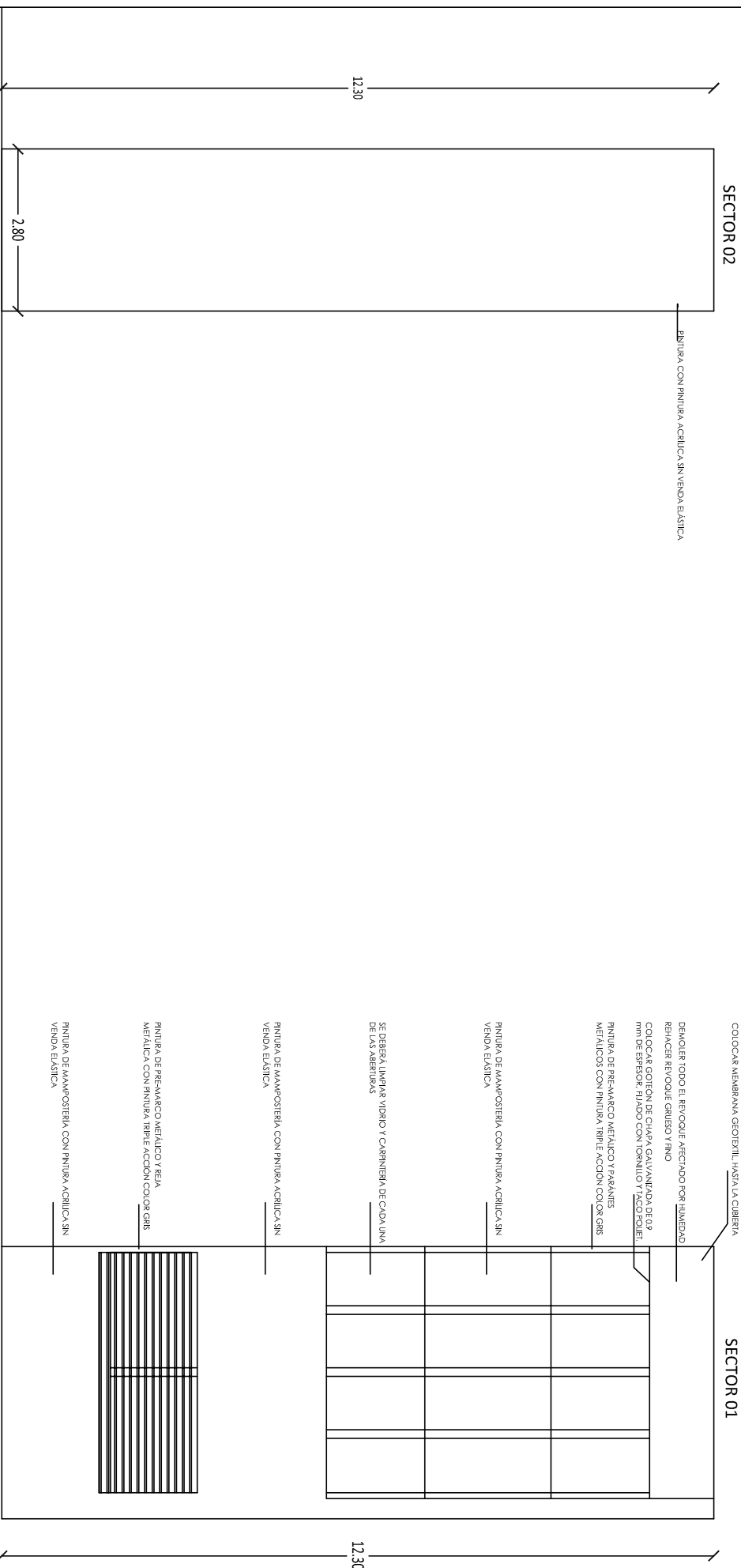
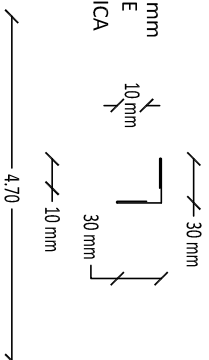

EN PARTE SUPERIOR DE PARAMENTO Y POSTERIOR DE PARAMENTO, SE DEBERÁ
COLOCAR MEMBRANA GEOTÉXIL, HASTA LA CUBIERTA

SECTOR 01

DEMOLER TODO EL REVOQUE AFECTADO POR HUMEDAD
REALIZAR REVOQUE GRUESO Y FINO

COLOCAR GOTERÓN DE CHAPA GALVANIZADA DE 0.9
mm DE ESPESOR FIJADO CON TORNILLOS Y TACOS DE
POLIETILENO

PINTURA DE PREAMARCO METÁLICO Y PARAMENTOS
METÁLICOS CON PINTURA TRIPLE ACCIÓN COLOR GRIS

PINTURA DE MAMPUESTERÍA CON PINTURA ACRILICA SIN
VENDA ELÁSTICA

SE DEBERÁ LIMPIAR VIDRIO Y CARPINTERÍA DE CADA UNA
DE LAS ABERTURAS

PINTURA DE MAMPUESTERÍA CON PINTURA ACRILICA SIN
VENDA ELÁSTICA

PINTURA DE PREAMARCO METÁLICO Y REJA
METÁLICA CON PINTURA TRIPLE ACCIÓN COLOR GRIS

PINTURA DE MAMPUESTERÍA CON PINTURA ACRILICA SIN
VENDA ELÁSTICA

NOTA 01: SIEMPRE EJECUTAR LA PINTURA DE LA REJA, EL CONTRAMARCO
OPORTA, ASÍ COMO RETIRAR EL VIDRIO Y LA CARPINTERÍA ANTES DE EMPEZAR
SOLIDIFICAR. ESTA DEBERÁ SER PINTADA CON PINTURA AL CROMATO DE
ZINCO Y LUGO DEBERÁ SER PINTADO CON PINTURA TRIPLE ACCIÓN. ESTO
SOLO SE AUTORIZARÁ, SIEMPRE QUE EL RETIRO Y LA REPOSICIÓN SE
REALICEN DURANTE EL DÍA DE TRABAJO.

NOTA 03: LOS CANTISTOS PARA ABRE ACONDICIONADOS FUERA DE USO
TAMBIÉN DEBERÁN SER PINTADOS CON PINTURA TRIPLE ACCIÓN SINTÉTICA
COLOR GRIS, Y EN EL CASO DE QUE EL DEPARTAMENTO DE
INFRAESTRUCTURA DE LA FACULTAD, EXIJA EL RETIRO DEL CANTISTO, LA
CONTRALISTA DEBERÁ RETIRAR EL MISMO, Y REPARAR LA MAMPUESTERÍA

NOTA 04: CUANDO EL CERRAMIENTO DE LA ABERTURA SEA METÁLICO
(CHAPA, PIEGADA O PERFORADA), DEBERÁ SER PINTADO CON PINTURA
TRIPLE ACCIÓN COLOR GRIS

NOTA 05: EN CASO DE QUE LA ABERTURA O EL PARAMENTO A TRABAJAR SE
ENCUENTRE PROTEGIDO CON RED DE POLIETILENO PARA LA PROTECCIÓN
DE LAS AVES, ESTÁ RED DEBERÁ SER RETIRADA POR EL CONTRALISTA PARA
LOGRAR SU COMENTIDO, PERO UNA VEZ TERMINADO EL TRABAJO, LA RED
DEBERÁ SER RECOLOCADA, AMBOS TRABAJOS ESTARÁN A CARGO DE LA
CONTRALISTA

NOTA 06: EN TODAS LAS ABERTURAS, DE LOS PANOS DE LAS FACHADAS
QUE COMPENDEN EL PRESENTE CONCURSO, EL CONTRALISTA DEBERÁ
VERIFICAR QUE EL AGUA QUE ESCUERE POR LOS PARAMENTOS, NO
INGRESE A LA PARTE SUPERIOR DEL VANO DE LA ABERTURA.

OBRA: PINTURA DE FACHADA ESTE Y SUR
PLANO DE DETALLE DE FACHADAS
ESC.: 1:100
PROYECTO ING. T. C. UBIO
REVISÓ ING. T. C. UBIO
P.D. No 2

15,80

PINTURA DE PREAMARCO METÁLICO Y PARANTES METÁLICOS CON PINTURA TRIPLE ACCIÓN COLOR GRIS

SECTOR 03

COLOCAR GOTERON DE CHAPA GALVANIZADA DE 0,9 mm DE ESPESOR, FIJADO CON TORNILLO Y TACOPOLLE.

PINTURA DE PREAMARCO METÁLICO Y PARANTES METÁLICOS CON PINTURA TRIPLE ACCIÓN COLOR GRIS

PINTURA DE MAMPORSTERA CON PINTURA ACRILICA SIN VENDA ELÁSTICA

PINTURA DE PREAMARCO METÁLICO Y PARANTES METÁLICOS CON PINTURA TRIPLE ACCIÓN COLOR GRIS

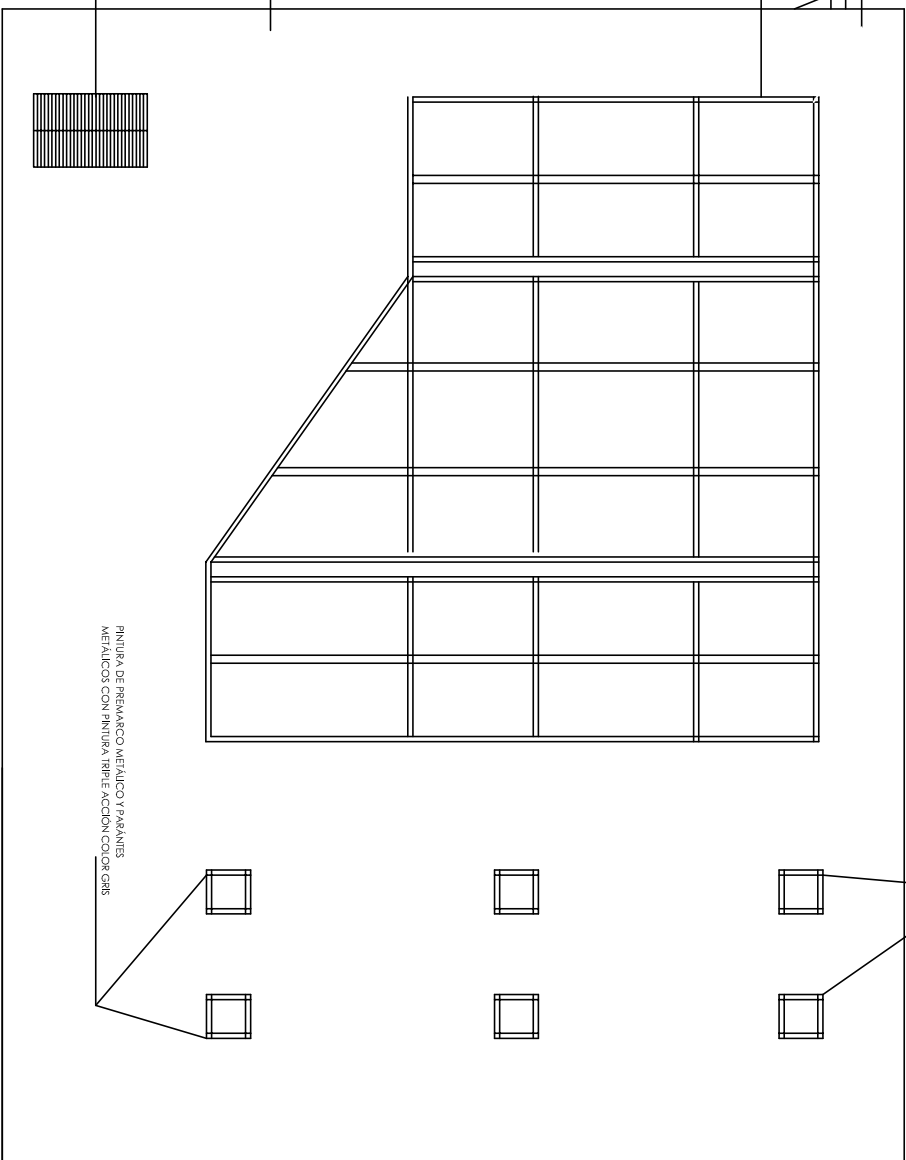

PINTURA DE PREAMARCO METÁLICO Y PARANTES METÁLICOS CON PINTURA TRIPLE ACCIÓN COLOR GRIS

NOTA 01: SI PARA EJECUTAR LA PINTURA DE LA REJA, EL CONTRATISTA OPTARA POR RETIRAR LA REJA, Y LUEGO HABLAR NUEVAMENTE MEDIANTE SOLIDADURA, ESTA DEBERÁ SER PINTADA CON PINTURA AL CROMATO DE ZINC Y LUEGO DEBERÁ SER PINTADO CON PINTURA TRIPLE ACCIÓN, ESTO SOLO SE AUTORIZARÁ, SIEMPRE QUE EL RETIRO Y LA REPOSICIÓN SE REALICE EN DURANTE EL DÍA DE TRABAJO. .

NOTA 02: LOS CROQUIS DE CADA UNA DE LAS FACHADAS INDICADAS, SON INDICATIVOS, AL IGUAL QUE LAS DIMENSIONES INDICADAS EN LOS PLANOS.

NOTA 03: EN TODOS LOS CASOS PARA ASESORACIONADOS TIENE DE USAR, TAMBIÉN DEBERÁN SER PINTADOS CON PINTURA TRIPLE ACCIÓN SINÉRGICA COLOR GRIS, Y EN EL CASO DE QUE EL DISEÑO DEPARTAMENTO DE INGENIERÍA DE LA FACILIDAD, ESTÁ EL RETIRO DEL CANTONESTERA, CANTONESTERA DEBERÁ RETIRAR EL MISMO, Y REPARAR LA MAMPORSTERA.

NOTA 04: CUANDO EL CERRAMIENTO DE LA ABERTURA SEA METÁLICO (CHAPA PLEGADA O PERILTERIA), DEBERÁ SER PINTADA CON PINTURA TRIPLE ACCIÓN COLOR GRIS

NOTA 05: EN CASO DE QUE LA ABERTURA O EL PARAMENTO A TRABAJAR, SE ENCUENTRE PROTEGIDO CON RED DE POLIETILENO PARA LA PROTECCIÓN DE LAS AYES, ESTA RED DEBERÁ SER RETIRADA POR EL CONTRATISTA PARA LOGRAR SU COMENIDO, PERO UNA VEZ TERMINADO EL TRABAJO, LA RED DEBERÁ SER RECOLOCADA, AMBOS TRABAJOS ESPERAN A CARGO DE LA CONTRATISTA.

NOTA 06: EN TODAS LAS ABERTURAS DE LOS PLANOS DE LAS FACHADAS QUE SON PERILTERIA, EL CONTRATISTA DEBERÁ PROTEGER LA PARTE SUPERIOR DEL VANO DE LA ABERTURA, INGRESAR A LA PARTE SUPERIOR DEL VANO DE LA ABERTURA.

OBRA: PINTURA DE FACHADA ESTE Y SUR

PLANO DE DETALLE DE FACHADAS

ESC.: 1:100

PROYECTO ING.: T. C. UBIDOS
REVISÓ ING.: T. C. UBIDOS

P.D.No 3

12,31

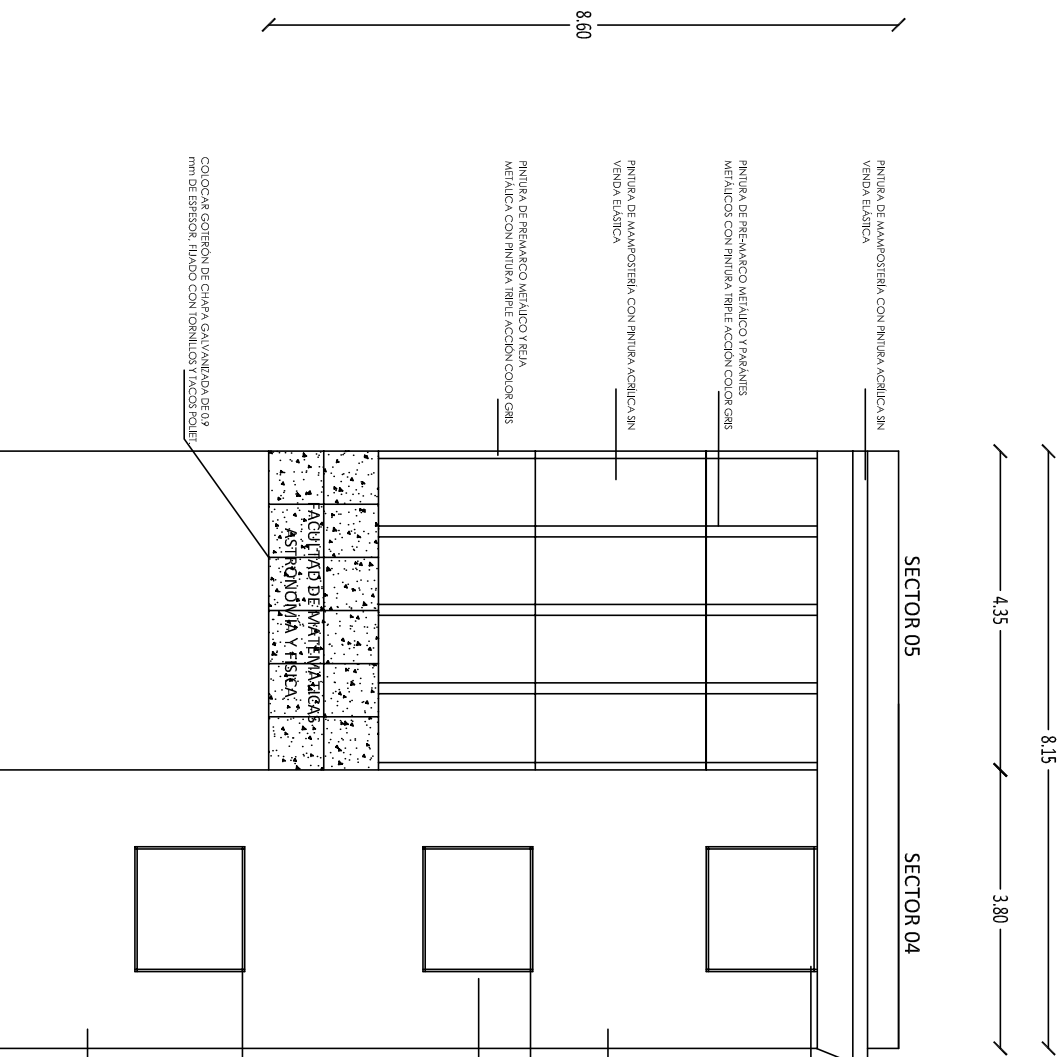

8.15

4.35

3.80

8.60

SECTOR 05

SECTOR 04

FINITURA DE MAPOSTERIA CON PINTURA ACRILICA SIN VENDA ELASTICA

COLOCAR GOTERON DE CHAPA GALVANIZADA DE 0.9 mm DE ESPESOR, HILADO CON TORNILLO Y TACOS POLEI.

FINITURA DE PREAMARCO METALICO Y PARAMIETS METALICOS CON PINTURA TRIPLE ACCION COLOR GRIS

FINITURA DE MAPOSTERIA CON PINTURA ACRILICA SIN VENDA ELASTICA

FINITURA DE PREAMARCO METALICO Y REJA METALICA CON PINTURA TRIPLE ACCION COLOR GRIS

FINITURA DE PREAMARCO METALICO Y REJA METALICA CON PINTURA TRIPLE ACCION COLOR GRIS

COLOCAR GOTERON DE CHAPA GALVANIZADA DE 0.9 mm DE ESPESOR, HILADO CON TORNILLOS Y TACOS POLEI.

COLOCAR GOTERON DE CHAPA GALVANIZADA DE 0.9 mm DE ESPESOR, HILADO CON TORNILLO Y TACOS POLEI.

FINITURA DE MAPOSTERIA CON PINTURA ACRILICA SIN VENDA ELASTICA

ACRILICO DE MATEMARGA
ASTRONOMIA Y FISICA

NOTA 01: SI PARA EJECUTAR LA PINTURA DE LA REJA, EL CONTRATISTA OPTARA POR RETIRAR LA REJA Y LUEGO HABLAR NUEVAMENTE MEDIANTE SOLIDADURA, ESTA DEBERA SER PINADA CON PINTURA AL CROMATO DE ZINC Y LUEGO DEBERA SER PINADA CON PINTURA TRIPLE ACCION, ESTO SOLO SE AUTORIZARA SIEMPRE QUE EL RETIRO Y LA REPOSICION SE REALICE EN DURANTE EL DIA DE TRABAJO.

NOTA 02: LOS CROQUIS DE CADA UNA DE LAS FACHADAS INDICADAS, SON INDICATIVOS, AL IGUAL QUE LAS DIMENSIONES INDICADAS EN LOS PLANOS.

NOTA 03: EN CASO DE QUE LA ABERTURA O EL PARAMENTO A TRABAJAR, SE ENCUENTRE PROTEGIDO CON RED DE POLIETILENO PARA LA PROTECCION DE LAS AYES, ESTA RED DEBERA SER RETIRADA POR EL CONTRATISTA PARA LOGRAR SU COMENIDO, PERO UNA VEZ TERMINADO EL TRABAJO LA RED DEBERA SER RECOLOCADA, AMBOS TRABAJOS ESTARAN A CARGO DEL CONTRATISTA.

NOTA 04: CUANDO EL CERRAMIENTO DE LA ABERTURA SEA METALICO (CHAPA PLEGADA O PERIFERIAL), DEBERA SER PINADA CON PINTURA TRIPLE ACCION METALICA.

OBRA: PINTURA DE FACHADA ESTE Y SUR

PLANO DE DETALLE DE FACHADAS

ESC.: 1:100

PROYECTO: ING. T. C. UBIO

REVISO: ING. T. C. UBIO

P.D. No 4

7.13

9.99

SECTOR 08

EN PARTE SUPERIOR DE PARAMPIO Y POSTERIOR DE PARAMPIO, SE DEBERA COLOCAR MEMBRANA GEOTEXTIL, HASTA LA CUBIERTA.

SECTOR 06

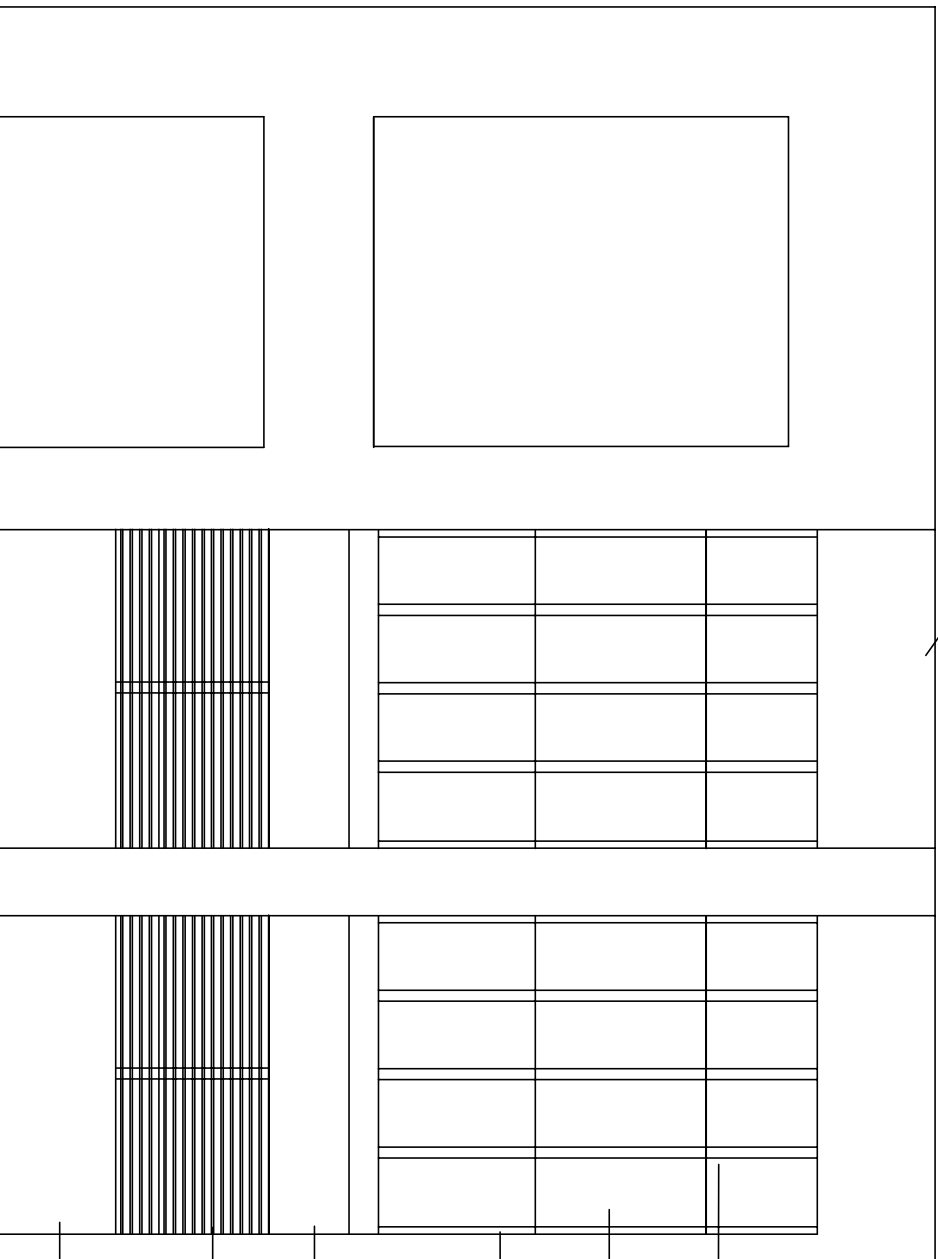

PINTURA DE PREAMARCO METALICO Y PARAMIOS METALICOS CON PINTURA TRIPLE ACCION COLOR GRIS

PINTURA DE MAMPPOSTERIA CON PINTURA ACRILICA SIN VENDA ELASTICA

PINTURA DE PREAMARCO METALICO Y REJA METALICA CON PINTURA TRIPLE ACCION COLOR GRIS

PINTURA DE MAMPPOSTERIA CON PINTURA ACRILICA SIN VENDA ELASTICA

PINTURA DE PREAMARCO METALICO Y REJA METALICA CON PINTURA TRIPLE ACCION COLOR GRIS

PINTURA DE MAMPPOSTERIA CON PINTURA ACRILICA SIN VENDA ELASTICA

12.80

NOTA 01: SI PARA EJECUTAR LA PINTURA DE LA REJA, EL CONTRALISTA OPIARA POR RETIRAR LA REJA Y LUEGO FLARLA NUEVAMENTE MEDIANTE SOLDADURA, ESTA DEBERA SER PINTADA CON PINTURA AL CROMATO DE ZINC Y LUEGO DEBERA SER PINTADO CON PINTURA TRIPLE ACCION, ESTO SOLO SE AUTORIZARA, SIEMPRE QUE EL RETIRO Y LA REPOSICION SE REALICE EN DURANTE EL DIA DE TRABAJO.-

NOTA 03: LOS CANASTOS PARA ARIAS ACCIONCIONZONOS TIENEN DE USO, TAMBIEN DEBERAN SER PINTADOS CON PINTURA TRIPLE ACCION SIN TIENEA COLOR GRIS, Y EN EL CASO DE QUE EL DEPARTAMENTO DE PINTAS NO INCLUYA LA REJA, EN ESTE CASO, LA REJA DEBERA SER PINTADA CON PINTURA TRIPLE ACCION SIN TIENEA, Y REPARAR LA MAMPPOSTERIA.

NOTA 05: EN CASO DE QUE LA ABERTURA O EL PARAMPIO A TRABAJAR SE ENCUENTRE PROTEGIDO CON RED DE POLIETILENO PARA LA PROTECCION DE LAS AVES, ESTA RED DEBERA SER RETIRADA POR EL CONTRALISTA PARA LOGRAR SU COMPLETO, PERO UNA VEZ TERMINADO EL TRABAJO, LA RED DEBERA SER RECOLOCADA, AMBOS TRABAJOS ESTARAN A CARGO DEL CONTRATISTA.

NOTA 06: EN TODAS LAS ABERTURAS, DE LOS PARAMIOS DE LAS FACHADAS QUE COMPARTEN EL PRESENTE CONCURSO, EL CONTRALISTA DEBERA VERIFICAR QUE LA REJA METALICA QUE SE VA A INSTALAR EN EL MISMO, INGRESA A LA PARTE SUPERIOR DEL VANO DE LA ABERTURA.-

OBRA: PINTURA DE FACHADA ESTE Y SUR
 PLANO DE DETALLE DE FACHADAS
 ESC.: 1:100
 PROYECTO: ING. T. C. UBIO
 REVISO: ING. T. C. UBIO
 P.D. No. 5

SECTOR 07 IZQUIERDO

SECTOR 07 DERECHO

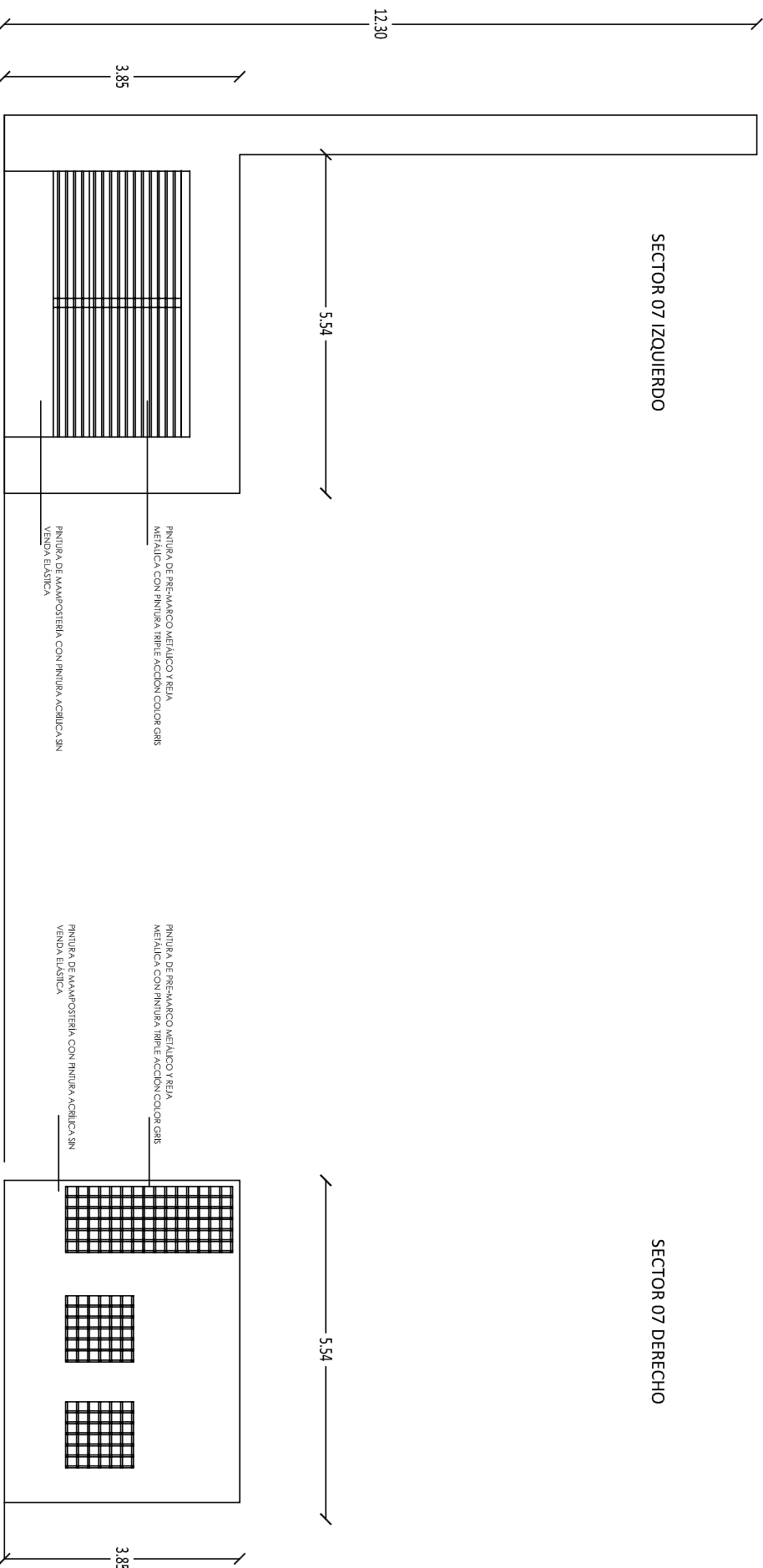

NOTA 01: SI PARA EJECUTAR LA PINTURA DE LA REJA, EL CONTRATISTA OPTARA POR RETIRAR LA REJA, Y LUEGO HARLA NUEVAMENTE MEDIANTE SOLDADURA, ESTA DEBERA SER PINTADA CON PINTURA AL CROMATO DE ZINC Y LUEGO DEBERA SER PINTADO CON PINTURA TRIPLE ACCION, ESTO SOLO SE AUTORIZARA, SIEMPRE QUE EL RETIRO Y LA REPOSICION SE REALICE EN DURANTE EL DIA DE TRABAJO...

NOTA 02: LOS CROQUIS DE CADA UNA DE LAS FACHADAS INDICADAS, SON INDICATIVOS, AL IGUAL QUE LAS DIMENSIONES INDICADAS EN LOS PLANOS.

NOTA 03: EN CASO DE QUE LA ABERTURA, O EL PARAMENTO A TRABAJAR, TAMBIEN DEBERAN SER PINTADOS CON PINTURA TRIPLE ACCION SINIFERICA COLOR GRIS, Y EN EL CASO DE QUE EL DEPARTAMENTO DE INGENIERIA O LA OFICINA DE LA OFICINA DE INGENIERIA DE LA COMANDANCIA DEBERA ENTREGAR EL MISMO, Y REPASAR LA MAMPUESTERIA.

NOTA 04: CUANDO EL CERRAMIENTO DE LA ABERTURA SEA METALICO (CHAPA PLEGADA O PERIFERIAL), DEBERA SER PINTADA CON PINTURA TRIPLE ACCION COLOR GRIS.

NOTA 05: EN TODAS LAS ABERTURAS DE LOS PANOS DE LAS FACHADAS QUE COMPARTEN EL PRESINTE CONSIGURO, EL CONTRATISTA DEBERA ENTREGAR EL PRESINTE Y LA REJA, Y EN CASO DE QUE EL PRESINTE INGRESE A LA PARTE SUPERIOR DEL VANO DE LA ABERTURA, DEBERA SER RECONOCIDA, AMBOS TRABAJOS DEBEN SER A CARGO DE LA COMANDANCIA...

OBRA: PINTURA DE FACHADA ESTE Y SUR
 PLANO DE DETALLE DE FACHADAS
 ESC.: 1:100
 PROYECTO ING.: T. C. UBIO
 REVISO ING.: T. C. UBIO

P.D. No 6

12.00

6.00

SECTOR 10

SECTOR 09

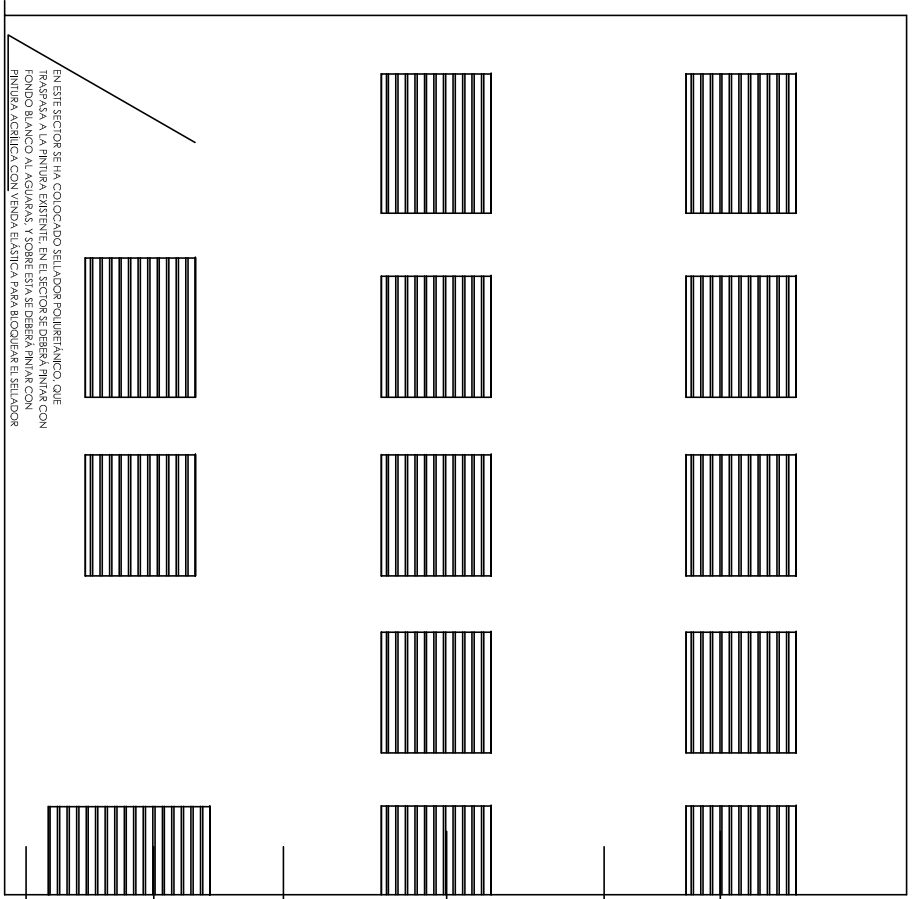

PARASOLES DE ALUMINIO, NO SE DEBERN PINTAR, SOLO SE DEBE PINTAR EL PREMARCO DE CHAPA, CON PINTURA, TRIPLE ACCION COLOR GRIS

PINTURA DE MAMPOSTERIA CON PINTURA ACRILICA SIN VENDA ELASTICA

PARASOLES DE ALUMINIO, NO SE DEBERN PINTAR, SOLO SE DEBE PINTAR EL PREMARCO DE CHAPA, CON PINTURA, TRIPLE ACCION COLOR GRIS

LA CUPERINA METALICA, SE DEBERA PINTAR CON PINTURA SINTETICA DE SIMILAR COLOR A LA PINTURA ACRILICA UTILIZADA EN LA MAMPOSTERIA

PINTURA DE MAMPOSTERIA CON PINTURA ACRILICA SIN VENDA ELASTICA

PINTURA DE PREMARCO METALICO Y REJA METALICA CON PINTURA, TRIPLE ACCION COLOR GRIS

PINTURA DE MAMPOSTERIA CON PINTURA ACRILICA SIN VENDA ELASTICA

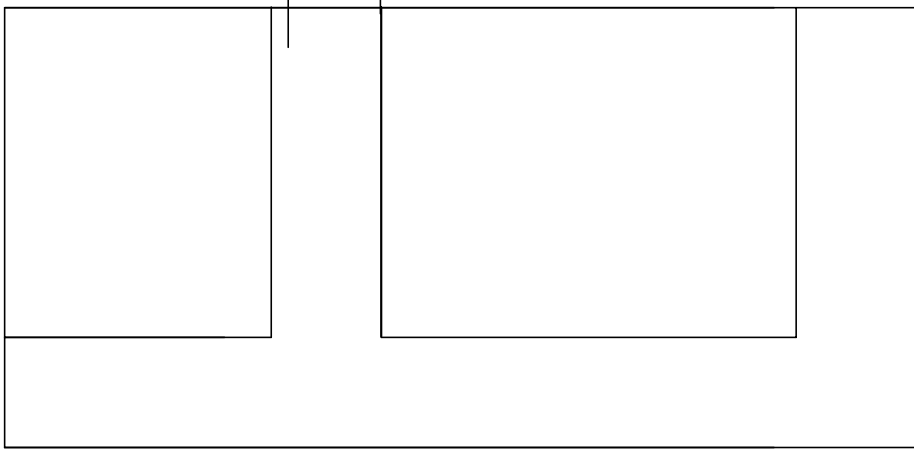

EN ESTE SECTOR SE HA COLOCADO SELLADOR POLIURETANICO QUE TRASPASA A LA PINTURA EXISTENTE, EN EL SECTOR SE DEBERA PINTAR CON PINTURA ACRILICA CON VENDA ELASTICA PARA BIQUICUAR EL SELLADOR

NOTA 01: SI PARA EJECUTAR LA PINTURA DE LA REJA, EL CONTRATISTA OPIARA POR RETIRAR LA REJA, Y LUEGO FLARLA NUEVAMENTE MEDIANTE SOLDADURA, ESTA DEBERA SER PINTADA CON PINTURA AL CROMIO DE ZINC Y LUEGO DEBERA SER PINTADO CON PINTURA TRIPLE ACCION ESTO SOLO SE AUTORIZARA SIEMPRE QUE EL RETIRO Y LA REPOSICION SE REALICE EN DURANTE EL DIA DE TRABAJO.-

NOTA 02: LOS CROQUIS DE CADA UNA DE LAS FACHADAS INDICADAS SON INDICATIVOS, AL IGUAL QUE LAS DIMENSIONES INDICADAS EN LOS PLANOS

NOTA 03: LOS CANTOS PARA ABIES ACCONDICIONADOS TIENEN DE USO TAMBIEN DEBERAN SER PINTADOS CON PINTURA TRIPLE ACCION SINTETICA COLOR GRIS, Y EN EL CASO DE QUE EL DEPARTAMENTO DE PINTAS RECLAME LA FACULTAD EN LA REJA, EL RETIRO DEL CANTO EN LA CONTRAIBIA DEBERA RETIRAR EL MANDO, Y REPARAR LA MAMPOSTERIA

NOTA 04: CUANDO EL CERRAMIENTO DE LA ABERTURA SEA METALICO (CHAPA PLEGADA O PERFITELVA), DEBERA SER PINTADA CON PINTURA TRIPLE ACCION ACRILICA

NOTA 05: EN CASO DE QUE LA ABERTURA, O EL PAVANMENTO A TRAVES SE INCLUYERE PROTEGIDO CON RED DE POLILETILNO PARA LA PROTECCION DE LAS VIBS, ESTA RED DEBERA SER RETIRADA POR EL CONTRATISTA PARA LOGRAR SU COMBIDO, PERO UNA VEZ TERMINADO EL TRAMO LA RED DEBERA SER RECOLOCADA, AMBOS TRABAJOS ESTARAN A CARGO DEL CONTRATISTA

NOTA 06: EN TODAS LAS ABERTURAS, DE LOS PANOS DE LAS FACHADAS QUE COMPENDEN EL PRESENTE CONCURSO, EL CONTRATISTA DEBERA REVISAR EL ESTADO DE LOS MANDOS, Y EN CASO DE QUE ESTOS NO SE INGRESE A LA PARTE SUPERIOR DEL VANO DE LA ABERTURA.-

12.31

12.80

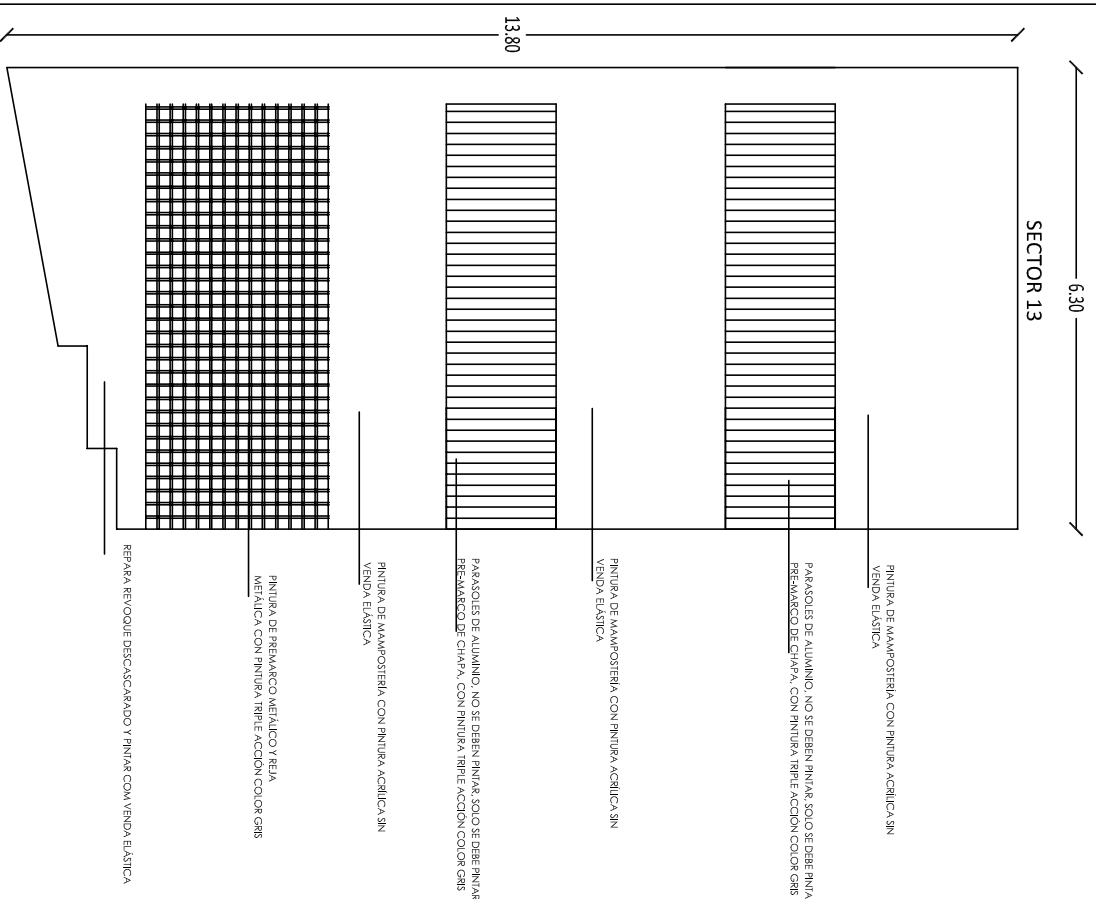

SECTOR 13

6.30

13.80

PINTURA DE MAAMPOSTERIA CON PINTURA ACRILICA SIN VENDA ELASTICA

PARASOLES DE ALUMINIO, NO SE DEBEN PINTAR, SOLO SE DEBE PINTAR EL PREMARCO DE CHAPA, CON PINTURA TRIPLE ACCION COLOR GRIS

PINTURA DE MAAMPOSTERIA CON PINTURA ACRILICA SIN VENDA ELASTICA

PARASOLES DE ALUMINIO, NO SE DEBEN PINTAR, SOLO SE DEBE PINTAR EL PREMARCO DE CHAPA, CON PINTURA TRIPLE ACCION COLOR GRIS

PINTURA DE MAAMPOSTERIA CON PINTURA ACRILICA SIN VENDA ELASTICA

PINTURA DE PREMARCO METALICO Y REJA METALICA CON PINTURA TRIPLE ACCION COLOR GRIS

REPARA REVOCQUE DESCACARADO Y FINIR COM VENDA ELASTICA

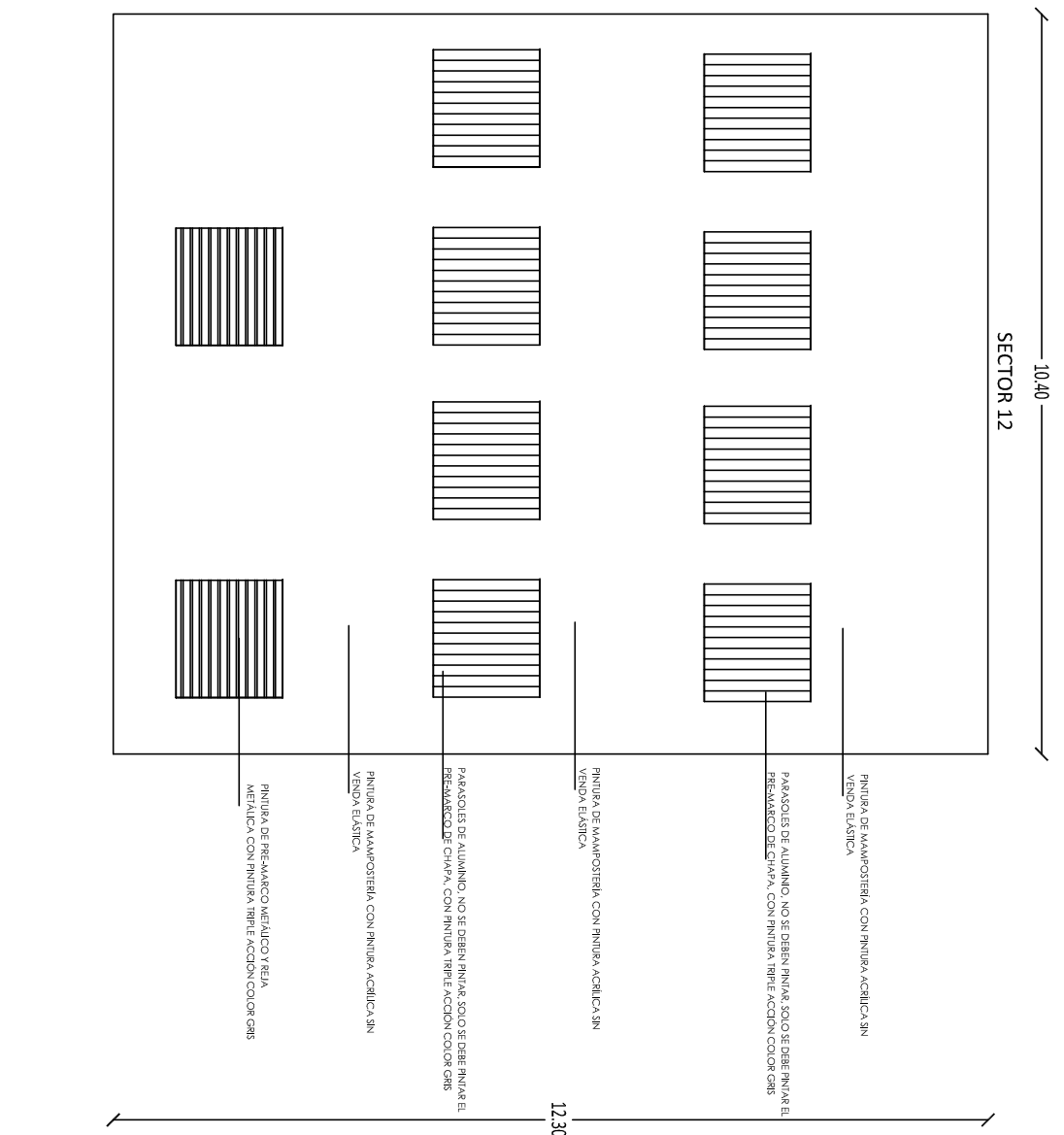

SECTOR 12

10.40

12.30

PINTURA DE MAAMPOSTERIA CON PINTURA ACRILICA SIN VENDA ELASTICA

PARASOLES DE ALUMINIO, NO SE DEBEN PINTAR, SOLO SE DEBE PINTAR EL PREMARCO DE CHAPA, CON PINTURA TRIPLE ACCION COLOR GRIS

PINTURA DE MAAMPOSTERIA CON PINTURA ACRILICA SIN VENDA ELASTICA

PARASOLES DE ALUMINIO, NO SE DEBEN PINTAR, SOLO SE DEBE PINTAR EL PREMARCO DE CHAPA, CON PINTURA TRIPLE ACCION COLOR GRIS

PINTURA DE MAAMPOSTERIA CON PINTURA ACRILICA SIN VENDA ELASTICA

PINTURA DE PREMARCO METALICO Y REJA METALICA CON PINTURA TRIPLE ACCION COLOR GRIS

NOTA 01: SI PARA EJECUTAR LA PINTURA DE LA REJA, EL CONTRATISTA OPTARA POR RETIRAR LA REJA, Y LUEGO HABLAR NUEVAMENTE MEDIANTE SOLICITUD, ESTA DEBERA SER PINADA CON PINTURA AL CROMATO DE ZINC Y LUEGO DEBERA SER PINADO CON PINTURA TRIPLE ACCION, ESTO SOLO SE AUTORIZARA, SIEMPRE QUE EL RETIRO Y LA REPOSICION SE REALICE EN DURANTE EL DIA DE TRABAJO.

NOTA 02: LOS CANALONES PARA ANTES ACONDICIONADOS TIENEN DE SER, TAMBIEN DEBERAN SER PINADOS CON PINTURA TRIPLE ACCION SINIFERICA COLOR GRIS, Y EN EL CASO DE QUE EL DETARTEAMIENTO DE LAS REJAS DE ACERCA ELLO, EN LA REJA DEL RETIRO DEL CANALON LA COMBINATURA DEBERA RETIRAR EL MISMO, Y REPARAR LA MAAMPOSTERIA.

NOTA 03: EN CASO DE QUE LA ABERTURA, O EL PAVIMENTO A TRABAJAR, SE ENCUENTRE PROTEGIDO CON RED DE POLIETILENO PARA LA PROTECCION DE LAS AYES, ESTA RED DEBERA SER RETIRADA POR EL CONTRATISTA PARA LOGRAR SU COMENIDO, PERO UNA VEZ TERMINADO EL TRABAJO, LA RED DEBERA SER RECOLOCADA, AMBOS TRABAJOS ESTARAN A CARGO DE LA COMBINATURA.

NOTA 04: CUANDO EL CERRAMIENTO DE LA ABERTURA SEA METALICO (CHAPA PLEGADA O PERIFERIAL), DEBERA SER PINADA CON PINTURA TRIPLE ACCION COLOR GRIS.

NOTA 05: EN TODAS LAS ABERTURAS DE LOS PANOS DE LAS FACHADAS QUE COMPRENDEN EL PRESNTE CONCURSO, EL CONTRATISTA DEBERA PROTEGER LAS ABERTURAS CON REJA METALICA Y REJA METALICA, INGRESAR A LA PARTE SUPERIOR DEL VANO DE LA ABERTURA.

NOTA 01: SI PARA EJECUTAR LA PINTURA DE LA REJA, EL CONTRATISTA OPTARA POR RETIRAR LA REJA, Y LUEGO HABLAR NUEVAMENTE MEDIANTE SOLICITUD, ESTA DEBERA SER PINADA CON PINTURA AL CROMATO DE ZINC Y LUEGO DEBERA SER PINADO CON PINTURA TRIPLE ACCION, ESTO SOLO SE AUTORIZARA, SIEMPRE QUE EL RETIRO Y LA REPOSICION SE REALICE EN DURANTE EL DIA DE TRABAJO.

NOTA 02: LOS CANALONES PARA ANTES ACONDICIONADOS TIENEN DE SER, TAMBIEN DEBERAN SER PINADOS CON PINTURA TRIPLE ACCION SINIFERICA COLOR GRIS, Y EN EL CASO DE QUE EL DETARTEAMIENTO DE LAS REJAS DE ACERCA ELLO, EN LA REJA DEL RETIRO DEL CANALON LA COMBINATURA DEBERA RETIRAR EL MISMO, Y REPARAR LA MAAMPOSTERIA.

NOTA 03: EN CASO DE QUE LA ABERTURA, O EL PAVIMENTO A TRABAJAR, SE ENCUENTRE PROTEGIDO CON RED DE POLIETILENO PARA LA PROTECCION DE LAS AYES, ESTA RED DEBERA SER RETIRADA POR EL CONTRATISTA PARA LOGRAR SU COMENIDO, PERO UNA VEZ TERMINADO EL TRABAJO, LA RED DEBERA SER RECOLOCADA, AMBOS TRABAJOS ESTARAN A CARGO DE LA COMBINATURA.

NOTA 04: CUANDO EL CERRAMIENTO DE LA ABERTURA SEA METALICO (CHAPA PLEGADA O PERIFERIAL), DEBERA SER PINADA CON PINTURA TRIPLE ACCION COLOR GRIS.

NOTA 05: EN TODAS LAS ABERTURAS DE LOS PANOS DE LAS FACHADAS QUE COMPRENDEN EL PRESNTE CONCURSO, EL CONTRATISTA DEBERA PROTEGER LAS ABERTURAS CON REJA METALICA Y REJA METALICA, INGRESAR A LA PARTE SUPERIOR DEL VANO DE LA ABERTURA.

OBRA: PINTURA DE FACHADA ESTE Y SUR
 PLANO DE DETALLE DE FACHADAS
 ESC.: 1:100
 PROYECTO: ING. T. C. UBIO
 REVISO: ING. T. C. UBIO
 P.D. No 9

6.08

6.08

SECTOR 15

SECTOR 14



FINITURA DE MAMPUESTERIA CON FINITURA ACILICA SIN VENDA ELASTICA

FINITURA DE MAMPUESTERIA CON FINITURA ACILICA SIN VENDA ELASTICA

FINITURA DE FRE-MARCO METALICO Y PARANTES METALICOS CON FINITURA TRIPLE ACCION COLOR GRIS

FINITURA DE CERRAMIENTOS DE CHAPA ENTRE LOS PARANTES DE LA ABERTURA, DEBERAN SER PINTADOS CON FINITURA SINTELICA CON SIMILAR COLOR AL EMPLEADO PARA LA MAMPUESTERIA

FINITURA DE CERRAMIENTOS DE CHAPA ENTRE LOS PARANTES DE LA ABERTURA, DEBERAN SER PINTADOS CON FINITURA SINTELICA CON SIMILAR COLOR AL EMPLEADO PARA LA MAMPUESTERIA

FINITURA DE FRE-MARCO METALICO Y RELA METALICA CON FINITURA TRIPLE ACCION COLOR GRIS

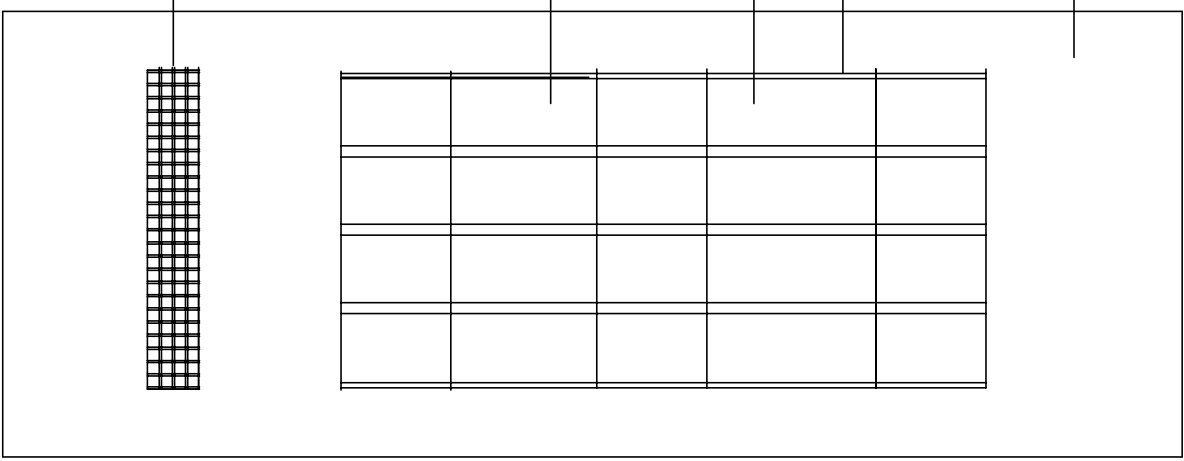

NOTA 01: SI PARA EJECUTAR LA PINTURA DE LA RELA, EL CONTRATISTA OPTARA POR RETIRAR LA RELA Y LUEGO HABLAR NUEVAMENTE MEDIANTE SOLIDADURA, ESTA DEBERA SER PINTADA CON PINTURA AL CROMATO DE ZINC Y LUEGO DEBERA SER PINTADO CON PINTURA TRIPLE ACCION, ESTO SOLO SE AUTORIZARA SIEMPRE QUE EL RETIRO Y LA REPOSICION SE REALICE EN DURANTE EL DIA DE TRABAJO.

NOTA 02: LOS CANARIOS PARA AMES ACORDIONADOS TIENEN DE SER, TAMBIEN DEBERAN SER PINTADOS CON PINTURA TRIPLE ACCION SINTELICA COLOR GRIS, Y EN EL CASO DE QUE EL DEPARTAMENTO DE INGENIERIA O DE ARQUITECTURA ESTE EL RETIRO DEL CANASTO DE LA COMBINADA DEBERA RETIRAR EL MISMO, Y REPINAR LA MAMPUESTERIA.

NOTA 03: EN CASO DE QUE LA ABERTURA O EL PARAMENTO A TRAVES DE ENCUENTRE PROTEGIDO CON RED DE POLIETILENO PARA LA PROTECCION DE LAS AYES, ESTA RED DEBERA SER RETIRADA POR EL CONTRATISTA PARA LOGRAR SU COMBIDO, PERO UNA VEZ TERMINADO EL TRABAJO LA RED DEBERA SER RECOLOCADA, AMBOS TRABAJOS DEBEN SER A CARGO DE LA COMBINADA.

NOTA 04: CUANDO EL CERRAMIENTO DE LA ABERTURA SEA METALICO (CHAPA PLEGADA O PERILTERIA), DEBERA SER PINTADA CON FINITURA TRIPLE ACCION METALICO.

NOTA 05: EN TODAS LAS ABERTURAS DE LOS PANOS DE LAS FACCHADAS QUE COMPRENDEN EL PRESNTE CONCURSO, EL CONTRATISTA DEBERA MANTENER LA PROTECCION DE LAS AYES EN LA PARTE SUPERIOR DEL VANO DE LA ABERTURA, INGRESSE A LA PARTE SUPERIOR DEL VANO DE LA ABERTURA.

NOTA 01: SI PARA EJECUTAR LA PINTURA DE LA RELA, EL CONTRATISTA OPTARA POR RETIRAR LA RELA Y LUEGO HABLAR NUEVAMENTE MEDIANTE SOLIDADURA, ESTA DEBERA SER PINTADA CON PINTURA AL CROMATO DE ZINC Y LUEGO DEBERA SER PINTADO CON PINTURA TRIPLE ACCION, ESTO SOLO SE AUTORIZARA SIEMPRE QUE EL RETIRO Y LA REPOSICION SE REALICE EN DURANTE EL DIA DE TRABAJO.

NOTA 02: LOS CANARIOS PARA AMES ACORDIONADOS TIENEN DE SER, TAMBIEN DEBERAN SER PINTADOS CON PINTURA TRIPLE ACCION SINTELICA COLOR GRIS, Y EN EL CASO DE QUE EL DEPARTAMENTO DE INGENIERIA O DE ARQUITECTURA ESTE EL RETIRO DEL CANASTO DE LA COMBINADA DEBERA RETIRAR EL MISMO, Y REPINAR LA MAMPUESTERIA.

NOTA 03: EN CASO DE QUE LA ABERTURA O EL PARAMENTO A TRAVES DE ENCUENTRE PROTEGIDO CON RED DE POLIETILENO PARA LA PROTECCION DE LAS AYES, ESTA RED DEBERA SER RETIRADA POR EL CONTRATISTA PARA LOGRAR SU COMBIDO, PERO UNA VEZ TERMINADO EL TRABAJO LA RED DEBERA SER RECOLOCADA, AMBOS TRABAJOS DEBEN SER A CARGO DE LA COMBINADA.

NOTA 04: CUANDO EL CERRAMIENTO DE LA ABERTURA SEA METALICO (CHAPA PLEGADA O PERILTERIA), DEBERA SER PINTADA CON FINITURA TRIPLE ACCION METALICO.

NOTA 05: EN TODAS LAS ABERTURAS DE LOS PANOS DE LAS FACCHADAS QUE COMPRENDEN EL PRESNTE CONCURSO, EL CONTRATISTA DEBERA MANTENER LA PROTECCION DE LAS AYES EN LA PARTE SUPERIOR DEL VANO DE LA ABERTURA, INGRESSE A LA PARTE SUPERIOR DEL VANO DE LA ABERTURA.

OBRA: PINTURA DE FACCHADA ESTE Y SUR

PLANO DE DETALLE DE FACCHADAS

ESC.: 1:200

PROYECTO ING.: T. C. UBIO

REVISO ING.: T. C. UBIO

P.D. No 10

10.00

SECTOR 18

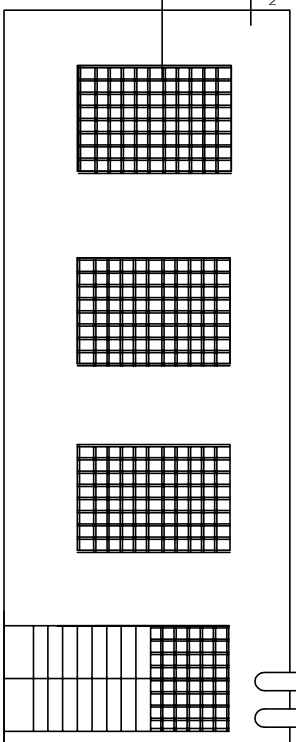

FINITURA DE MAMPOSTERIA CON FINITURA ACRIPLICA SIN VENDA ELASTICA

FINITURA DE FREMARCO METALICO Y REJA METALICA CON FINITURA TRIPLE ACCION COLOR GRIS

FINITURA DE CAJERIA METALICA DE CAJERIA DE VENTILACION CON FINITURA TRIPLE ACCION COLOR GRIS

FINITURA DE MAMPOSTERIA CON FINITURA ACRIPLICA SIN VENDA ELASTICA

3.90

PARASOLES DE ALUMINIO, NO SE DEBEN PINTAR SOLO SE DEBE PINTAR EL FREMARCO DE CHAPA, CON FINITURA TRIPLE ACCION COLOR GRIS

FINITURA DE FREMARCO METALICO Y PARANTES METALICOS CON FINITURA TRIPLE ACCION COLOR GRIS

FINITURA DE CERRAMIENTOS DE CHAPA ENTRE LOS PARANTES DE LA ABERTURA, DEBERAN SER PINTADOS CON FINITURA SINETICA CON SIMILAR COLOR AL EMPLEADO PARA LA MAMPOSTERIA

PARASOLES DE ALUMINIO, NO SE DEBEN PINTAR SOLO SE DEBE PINTAR EL FREMARCO DE CHAPA, CON FINITURA TRIPLE ACCION COLOR GRIS

FINITURA DE CERRAMIENTOS DE CHAPA ENTRE LOS PARANTES DE LA ABERTURA, DEBERAN SER PINTADOS CON FINITURA SINETICA CON SIMILAR COLOR AL EMPLEADO PARA LA MAMPOSTERIA

3.90

6.08

SECTOR 16

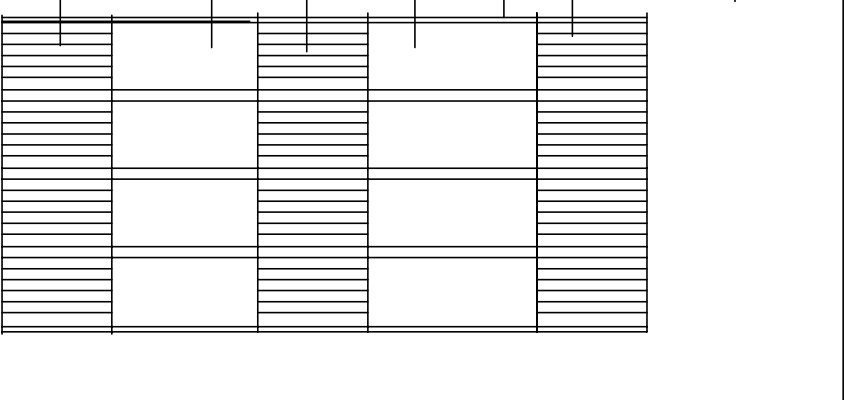

16.10

10.80

SECTOR 19

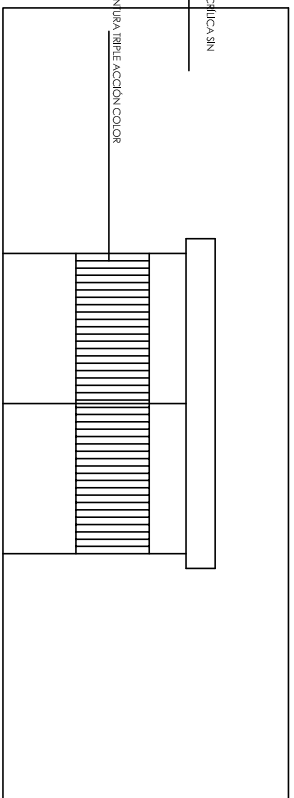

FINITURA DE MAMPOSTERIA CON FINITURA ACRIPLICA SIN VENDA ELASTICA

FINITURA DE CARPINTERIA METALICA CON FINITURA TRIPLE ACCION COLOR GRIS

SECTOR 20

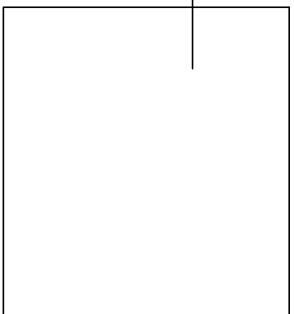

FINITURA DE MAMPOSTERIA CON FINITURA ACRIPLICA CON VENDA ELASTICA

3.90

FINITURA DE FREMARCO METALICO Y REJA METALICA CON FINITURA TRIPLE ACCION COLOR GRIS

NOTA 01: SI PARA EJECUTAR LA PINTURA DE LA REJA, EL CONTRATISTA OPTARA POR RETIRAR LA REJA, Y LUEGO HARLA NUEVAMENTE MEDIANTE SOLADUDERA, ESTA DEBERA SER PINTADA CON PINTURA AL CROMATO DE ZINCO Y LUEGO DEBERA SER PINTADA CON PINTURA TRIPLE ACCION, ESTO SOLO SE AUTORIZARA, SIEMPRE QUE EL RETIRO Y LA REPOSICION SE REALICE EN DURANTE EL DIA DE TRABAJO.

NOTA 02: LOS CROQUIS DE CADA UNA DE LAS FACHADAS INDICADAS, SON INDICATIVOS, AL IGUAL QUE LAS DIMENSIONES INDICADAS EN LOS PLANOS.

NOTA 03: EN TODAS LAS ABERTURAS DE LOS PLANOS DE LAS FACHADAS QUE COMPARTEN EL PRESUPUESTO CON EL CONTRATISTA DEBERA SER PINTADO EL FREMARCO DE LA ABERTURA, EN LA PARTE INGRESAR A LA PARTE SUPERIOR DEL VANO DE LA ABERTURA.

NOTA 04: CUANDO EL CERRAMIENTO DE LA ABERTURA SEA METALICO (CHAPA PLEGADA O PERILIERIA), DEBERA SER PINTADA CON PINTURA TRIPLE ACCION COLOR GRIS.

NOTA 05: EN TODAS LAS ABERTURAS DE LOS PLANOS DE LAS FACHADAS QUE COMPARTEN EL PRESUPUESTO CON EL CONTRATISTA DEBERA SER PINTADO EL FREMARCO DE LA ABERTURA, EN LA PARTE INGRESAR A LA PARTE SUPERIOR DEL VANO DE LA ABERTURA.

OBRA: PINTURA DE FACHADA ESTE Y SUR
 PLANO DE DETALLE DE FACHADAS
 ESC.: 1:200
 PROYECTO ING. T. C. UBIO
 REVISÓ ING. T. C. UBIO
 P.D. No 11

4.20

2.10

3.70

6.30

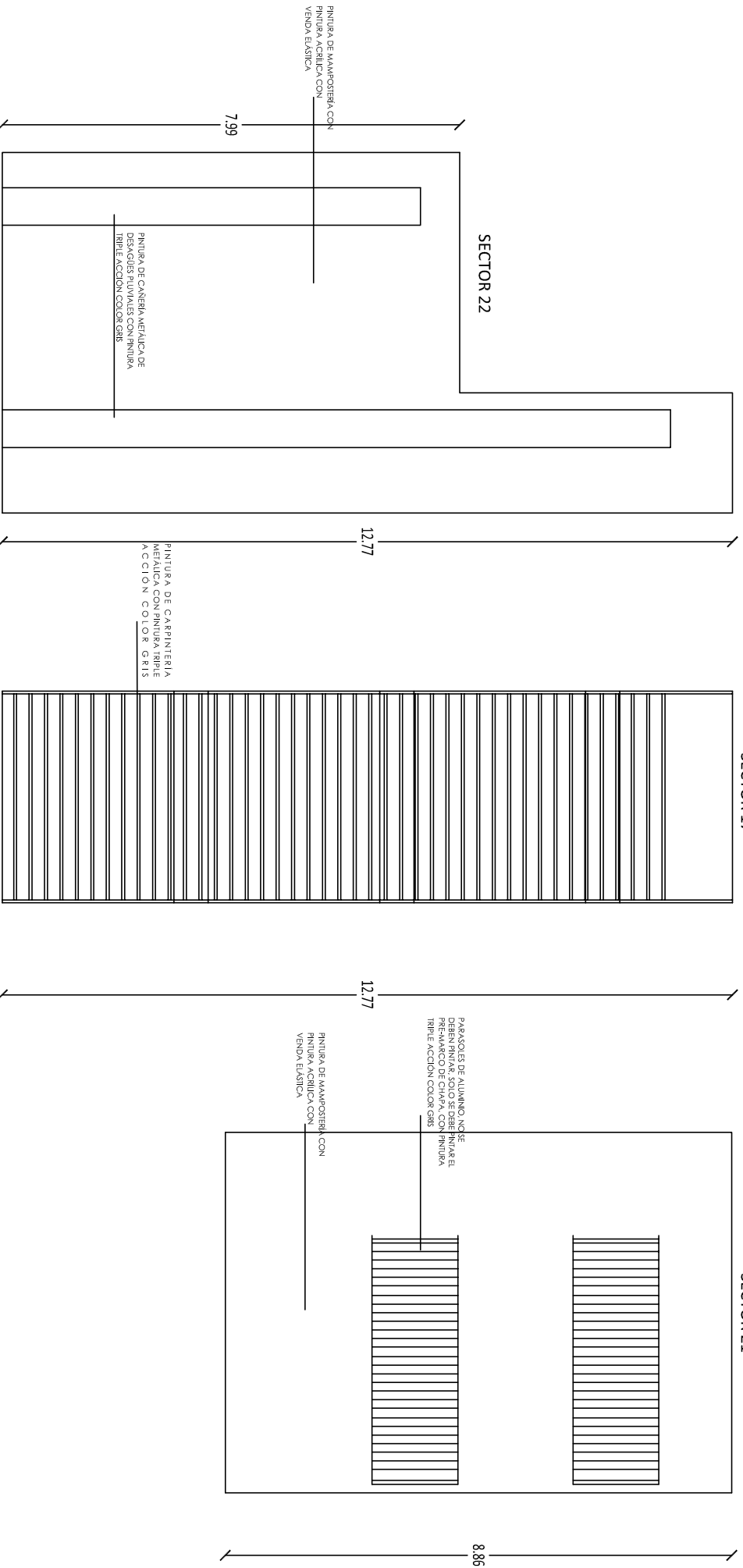

OBRA: PINTURA DE FACHADA ESTE Y SUR

PLANO DE DETALLE DE FACHADAS

ESC.: 1:100

PROYECTO ING. T. C. UBIDOS

REVISO ING. T. C. UBIDOS

P.D. No 12

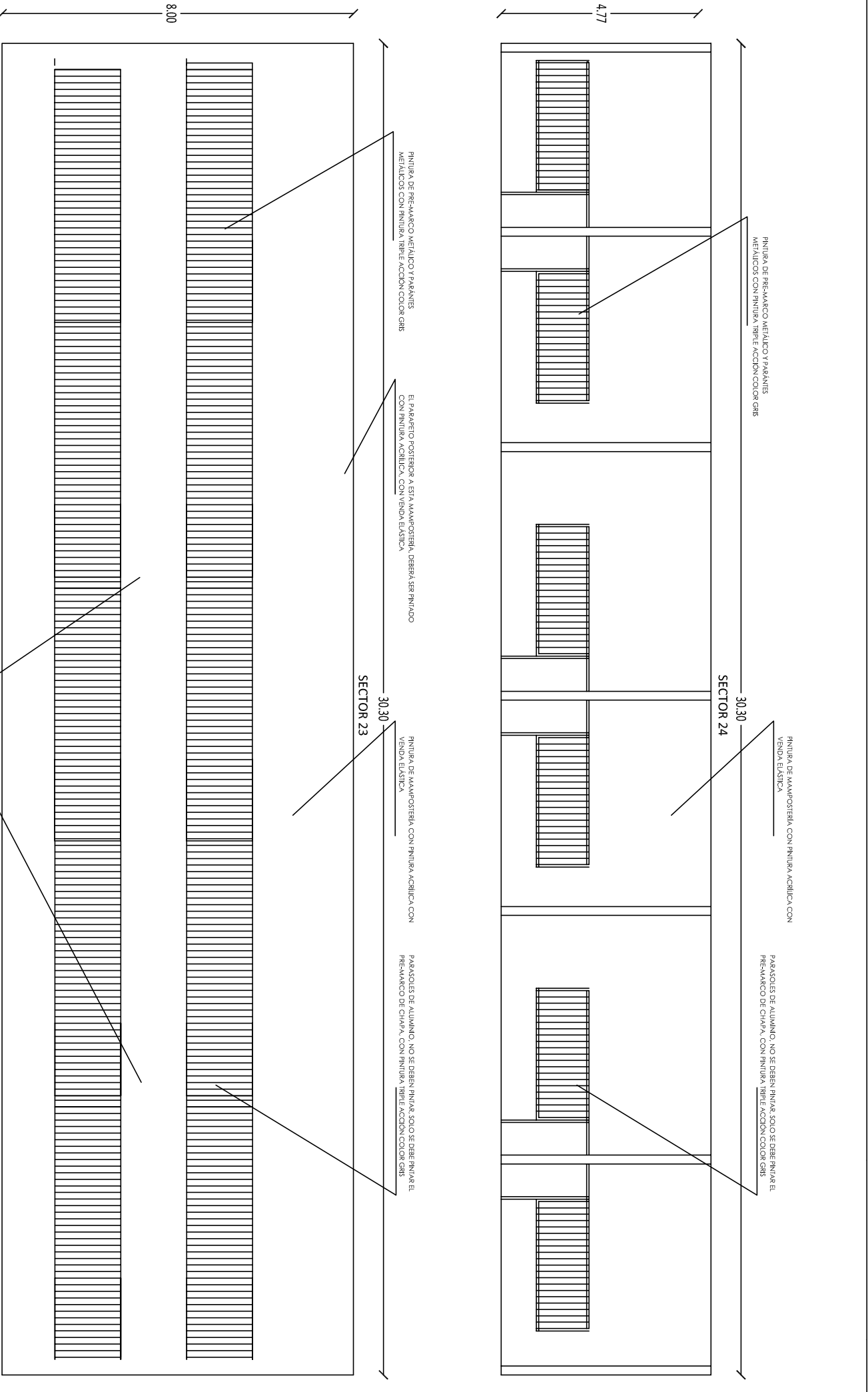

FINITURA DE PREAMARCO METALICO Y PARANTES METALICOS CON FINITURA TRIPLE ACCION COLOR GRIS

30.30
SECTOR 24

FINITURA DE MAMPOSTERIA CON FINITURA ACRILICA CON VENDA ELASTICA

PARASOLES DE ALUMINIO, NO SE DEBEN PINTAR SOLO SE DEBE PINTAR EL PREAMARCO DE CHAPA, CON FINITURA TRIPLE ACCION COLOR GRIS

FINITURA DE PREAMARCO METALICO Y PARANTES METALICOS CON FINITURA TRIPLE ACCION COLOR GRIS

30.30
SECTOR 23

EL PARAPEO POSTERIOR A ESTA MAMPOSTERIA, DEBERA SER PINADO CON FINITURA ACRILICA, CON VENDA ELASTICA

FINITURA DE MAMPOSTERIA CON FINITURA ACRILICA CON VENDA ELASTICA

PARASOLES DE ALUMINIO, NO SE DEBEN PINTAR SOLO SE DEBE PINTAR EL PREAMARCO DE CHAPA, CON FINITURA TRIPLE ACCION COLOR GRIS

NOTA 01: SI PARA EJECUTAR LA PINTURA DE LA REJA, EL CONTRAFINISAJA OPTARA POR RETIRAR LA REJA Y LUEGO HARLA NUEVAMENTE MEDIANTE SOLDADURA, ESTA DEBERA SER PINADA CON PINTURA AL CROMATO DE ZINC Y LUEGO DEBERA SER PINADO CON PINTURA TRIPLE ACCION, ESTO SOLO SE AUTORIZARA, SIEMPRE QUE EL RETIRO Y LA REPOSICION SE REALICE EN DURANTE EL DIA DE TRABAJO..

NOTA 02: LOS CROQUIS DE CADA UNA DE LAS FACHADAS INDICADAS, SON INDICATIVOS, AL IGUAL QUE LAS DIMENSIONES INDICADAS EN LOS PLANOS.

NOTA 03: LOS CANALES PARA ANILAS ACORDONADOS TIENEN DE SER, TAMBIEN DEBERAN SER PINADOS CON PINTURA TRIPLE ACCION SINIFERICA COLOR GRIS, Y EN EL CASO DE QUE EL DETALLE DE LAS ANILAS ACTUALES, EN LA ESCALA, ESTE ALTERNANDO DEL CANAL PARA CONFINAR LA DEBERA RETIRAR EL MISMO, Y REPINAR LA MAMPOSTERIA FINAR CON FINITURA ACRILICA CON VENDA ELASTICA.

NOTA 04: CUANDO EL CERRAMIENTO DE LA ABERTURA SEA METALICO (CHAPA PLEGADA O PERIFERIAL), DEBERA SER PINADA CON FINITURA TRIPLE ACCION GRIS.

NOTA 05: EN TODAS LAS ABERTURAS DE LOS FANOS DE LAS FACHADAS QUE COMPARTEN EL PRESINTE CONSIGUIENDO EL CONTRAFINISAJA DEBERA SER PINADA CON FINITURA TRIPLE ACCION GRIS, INGRESAR A LA PARTE SUPERIOR DEL VANO DE LA ABERTURA.

OBRA: PINTURA DE FACHADA ESTE Y SUR

PLANO DE DETALLE DE FACHADAS

Esc.: 1:100

PROYECTO	ING. T. C. URBOS	P.D. No	14
REVISÓ	ING. T. C. URBOS		
DIBUJO	ING. T. C. URBOS		

CORTE DE LA ESTRUCTURA DE LA TORRE

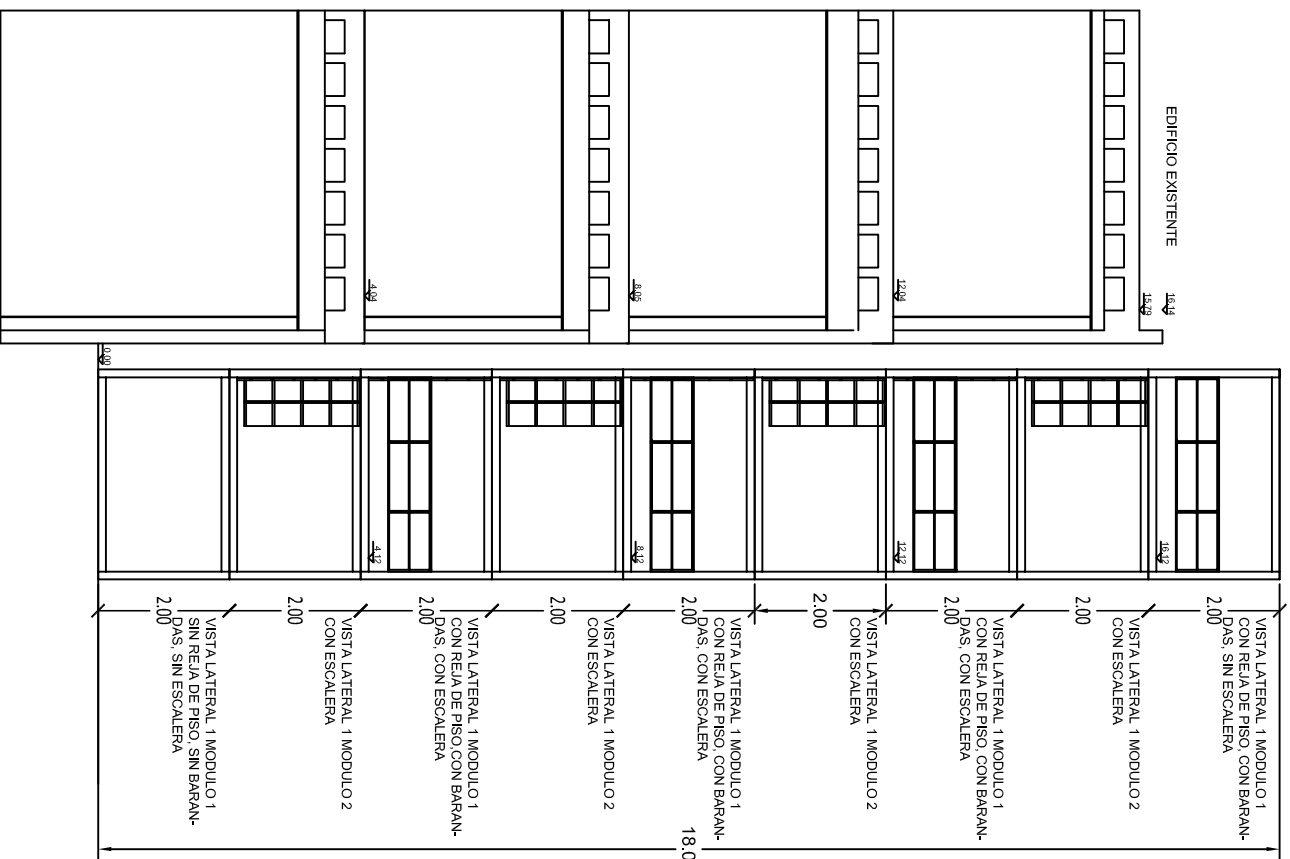

MARCO SUPERIOR DE MODULO 1

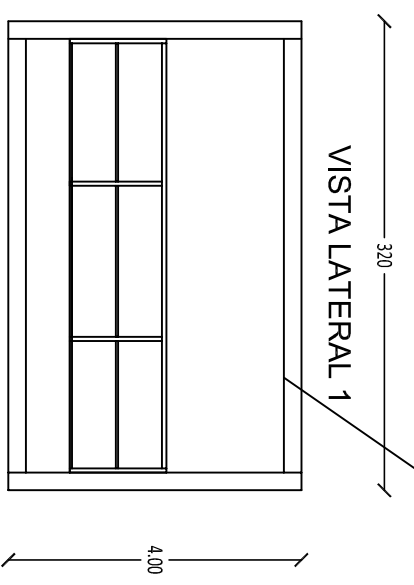

ESCALERA PARA MODULO
 CONSTRUIDA CON CARGO 30 X 30 Y 12 MM
 CON QUINERA VANO DE PAVIMENTO 92 X 12,2 MM
 BARRADA PARA CADA MODULO
 C/1ERRO HERRERO 1/2" X 20 X 20 Y 12 MM
 Y 1/2" HERRERO 1/2" X 20 X 20 Y 12 MM
 MARCO SUPERIOR E HERRER
 C/1ERRO HERRERO 1/2" X 20 X 20 Y 12 MM
 MARCO SUPERIOR E HERRER
 CONSTRUIDOS CON PERFIL "C" 180 50 2 MM

PERFIL C PLANTA MARCO SUPERIOR

PLANTA MARCO SUPERIOR

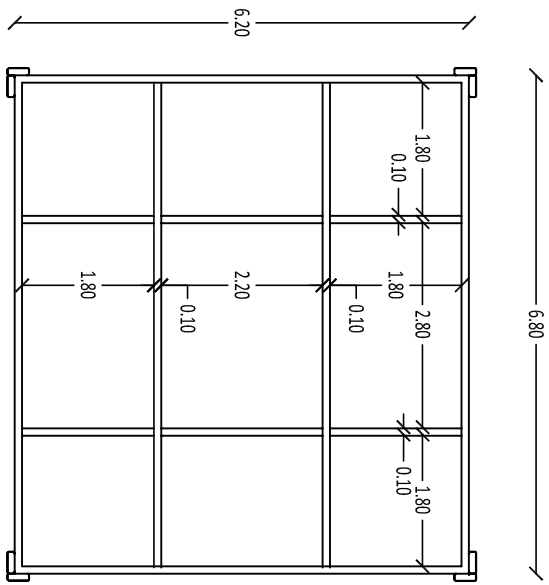

PLANTA MARCO INFERIOR

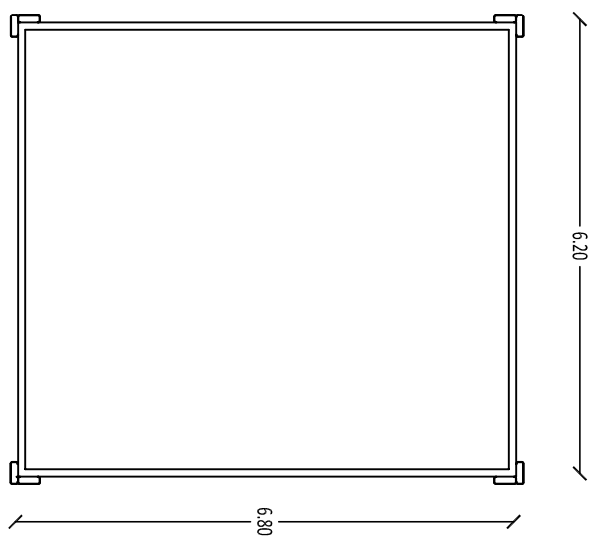

NOTA 01: SI PARA EJECUTAR LA PINTURA DE LA REJA, EL CONTRAFIJA OPTARA POR RETIRAR LA REJA, Y LUEGO HARÁ UNA NUEVA MEDIANTE SOLDADURA. ESTA DEBERÁ SER PINTADA CON PINTURA AL CROMATO DE ZINC Y LUEGO DEBERÁ SER PINTADO CON PINTURA TRIPLE ACCION. ESTO SOLO SE AUTORIZARÁ, SIEMPRE QUE EL RETIRO Y LA REPOSICION SE REALICE EN DURANTE EL DIA DE TRABAJO.

NOTA 02: LOS CROQUIS DE CADA UNA DE LAS FACHADAS INDICADAS, SON INDICATIVOS, AL IGUAL QUE LAS DIMENSIONES INDICADAS EN LOS PLANOS.

NOTA 03: EN CASO DE QUE LA ABERTURA O EL PAVIMENTO A REALIZARSE ENCUENTRE PROTEGIDO CON RED DE POLIETILENO PARA LA PROTECCION DE LAS AVES, ESTA RED DEBERÁ SER RETIRADA POR EL CONTRAFIJA PARA LOGRAR SU COMENIDO, PERO UNA VEZ TERMINADO EL TRABAJO, LA RED DEBERÁ SER RECOLOCADA, AMBOS TRABAJOS ESPERAN A CARGO DE LA OBRERA.

NOTA 04: CUANDO EL CERRAMIENTO DE LA ABERTURA SEA METALICO (CHAPA PLEGADA O PERILERA), DEBERÁ SER PINTADA CON PINTURA TRIPLE ACCION.

OBRA: PINTURA DE FACHADA ESTE Y SUR

PLANO DE DETALLE DE TORRE DE AIRE ACONDICIONADO.	ING. T. C. UBIDOS	P.D. Nº 15
ESC.: 1:100	ING. T. C. UBIDOS	
PROYECTO	ING. T. C. UBIDOS	
REVISÓ	ING. T. C. UBIDOS	
DIBUJO	ING. T. C. UBIDOS	

