

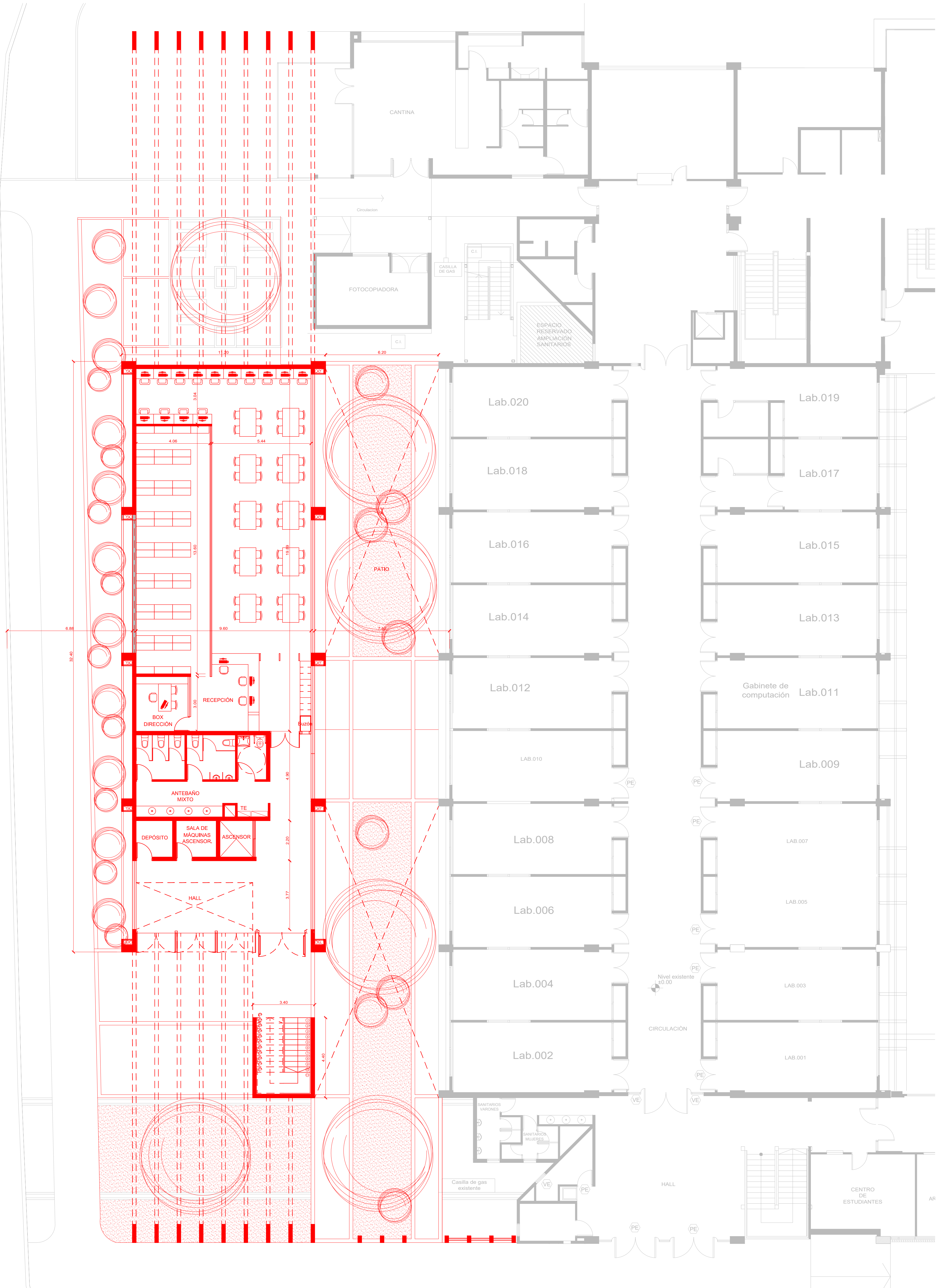





Haya de la Torre



PLANTA BAJA esc 1:100

|   |  |   |  |                                  |                   |           |
|---|--|---|--|----------------------------------|-------------------|-----------|
|  |  | PROYECTÓ:<br>Arq. M. Victoria Carnevale | NOMBRE DEL PROYECTO:<br>Edificio Educativo | TÍTULO DEL PLANO:<br>PLANTA BAJA | ESCALA<br>1:100   | <b>A1</b> |
|   |  | CONTROLÓ:<br>Arq. César Yanover         | UBICACIÓN:<br>Edificio de CIENCIAS I       |                                  | FECHA<br>25.04.23 |           |



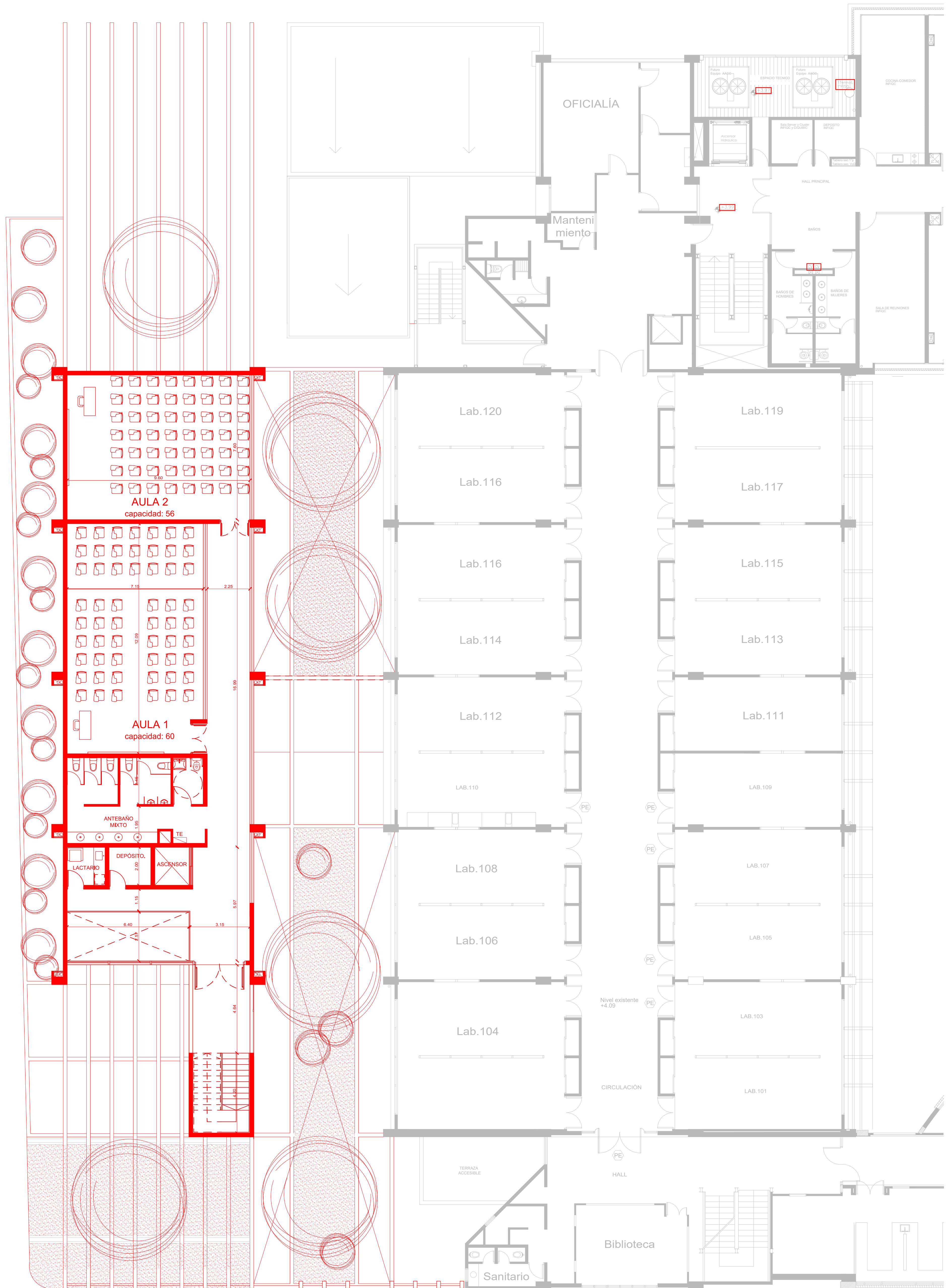



PRIMER PISO esc 1:100

|  |   |  |  |                         |           |
|--|---|--|--|-------------------------|-----------|
|  | <p>PROYECTÓ:<br/>Arq. M. Victoria Carnevale</p> | <p>NOMBRE DEL PROYECTO:<br/>Edificio Educativo</p> | <p>TÍTULO DEL PLANO:<br/>Primer Piso</p> | <p>ESCALA<br/>1:100</p> | <p>P2</p> |
|  | <p>CONTROLÓ:<br/>Arq. César Yanover</p>         | <p>UBICACIÓN:<br/>Edificio de CIENCIAS I</p>       | <p>FECHA<br/>25.04.23</p>                |                         |           |

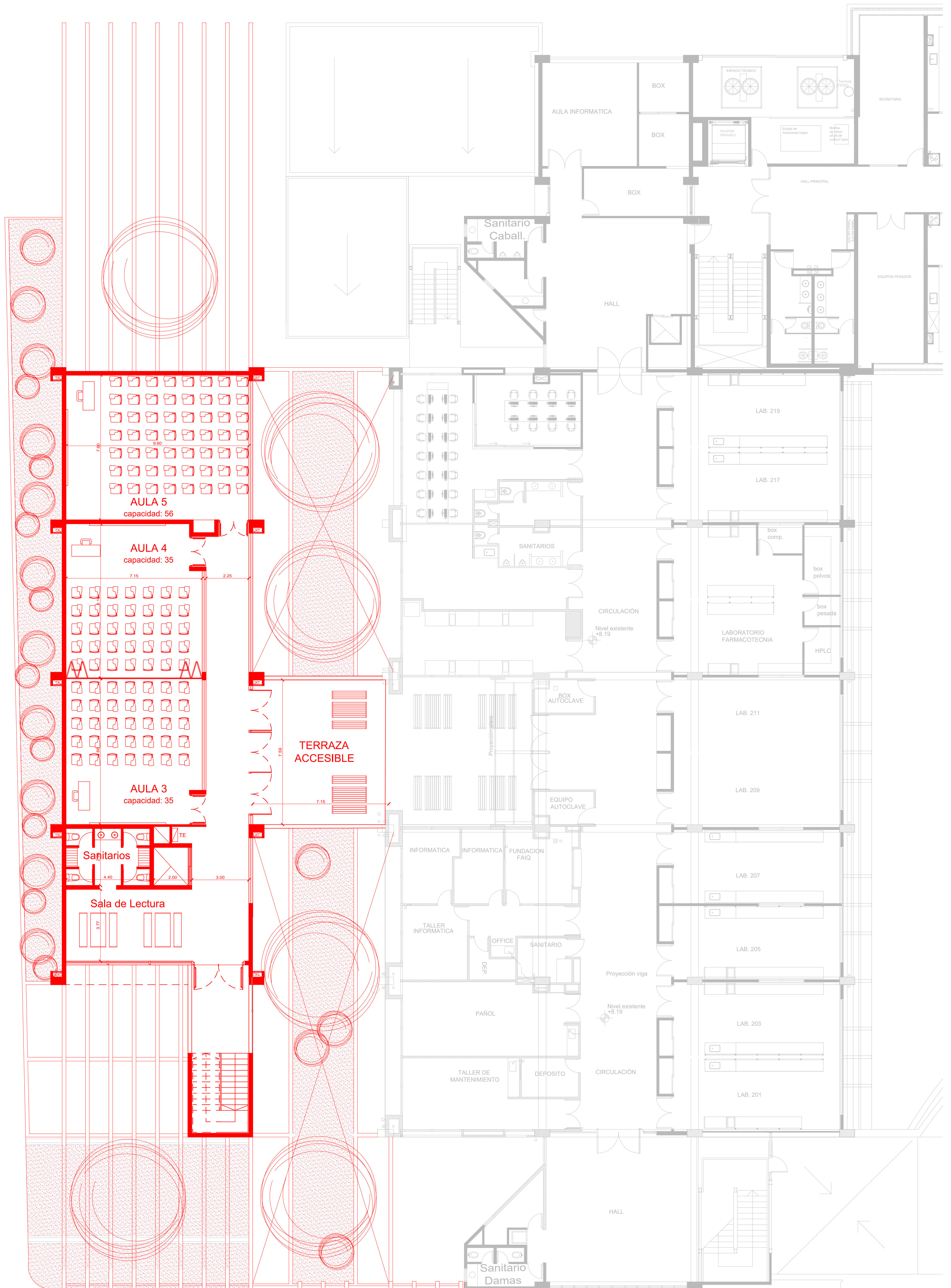



SEGUNDO PISO esc 1:100

|   |   |  |                                   |                 |           |
|---|---|--|-----------------------------------|-----------------|-----------|
|  | PROYECTÓ:<br>Arq. M. Victoria Carnevale | NOMBRE DEL PROYECTO:<br>Edificio Educativo | TÍTULO DEL PLANO:<br>Segundo Piso | ESCALA<br>1:100 | <b>P3</b> |
|   | CONTROLÓ:<br>Arq. César Yanover         | UBICACIÓN:<br>Edificio de CIENCIAS I       | FECHA<br>25.04.23                 |                 |           |





Universidad Nacional de Córdoba  
1983/2023 - 40 AÑOS DE DEMOCRACIA

**Hoja Adicional de Firmas  
Informe Gráfico**

**Número:**

**Referencia:** Cortes y planos

---

El documento fue importado por el sistema GEDO con un total de 4 pagina/s.